



















## 14-2 動物出現種リスト

### 14-2-1 哺乳類

高架橋・橋梁、地上駅、車両基地、換気施設、変電施設及びトンネル(非常口(山岳部))の工事及び存在に伴う影響の調査における哺乳類確認種一覧は表 14-2-1-1 に示すとおりである。

表 14-2-1-1 哺乳類確認種一覧

No.	目名	科名	種名	学名	調査時期				重要種
					春季	夏季	秋季	冬季	
1	モグラ	トガリネズミ	ホンシュウジネズミ	<i>Crocidura dsinezumi chisai</i>			●		
2		モグラ	ホンシュウヒミズ	<i>Urotrichus talpoides hondonis</i>	●		●		
3			コウベモグラ	<i>Mogera wogura kobeae</i>	●	●	●		
-			モグラ科	Talpidae	●	●	●	●	
4	コウモリ	キクガシラコウモリ	ニホンキクガシラコウモリ	<i>Rhinolophus ferrumequinum nippon</i>	●				
5		ヒナコウモリ	モモジロコウモリ	<i>Myotis macrodactylus</i>		●	●		
6			Pipistrellus属	<i>Pipistrellus sp.</i>	●	●			
7			ニホンコテンゴコウモリ	<i>Murina ussuriensis silvatica</i>			●		●
-			ヒナコウモリ科	Vespertilionidae	●	●	●		
8	サル	オナガザル	ホンドザル	<i>Macaca fuscata fuscata</i>	●	●	●	●	
9	ネコ	イヌ	ホンドタヌキ	<i>Nyctereutes procyonoides viverrinus</i>	●	●	●	●	
10			ホンドキツネ	<i>Vulpes vulpes japonica</i>	●	●	●	●	
11		イタチ	ホンドテン	<i>Martes melampus melampus</i>	●	●	●	●	
12			ホンドイタチ	<i>Mustela itatsi itatsi</i>	●		●		
13			チョウセンイタチ	<i>Mustela sibirica coreana</i>			●		
-			Mustela属	<i>Mustela sp.</i>	●	●	●	●	
14			ニホンアナグマ	<i>Meles meles anakuma</i>	●	●			
15		アライグマ	アライグマ	<i>Procyon lotor</i>	●	●	●	●	
16		ジャコウネコ	ハクビシン	<i>Paguma larvata</i>	●	●	●	●	
17	ウシ	イノシシ	ニホンイノシシ	<i>Sus scrofa leucomystax</i>	●	●	●	●	
18		シカ	ニホンジカ	<i>Cervus nippon nippon</i>			●	●	
19		ウシ	ニホンカモシカ	<i>Capricornis crispus</i>	●	●	●	●	●
-			ウシ目	Artiodactyla	●	●	●	●	
20	ネズミ	リス	ニホンリス	<i>Sciurus lis</i>	●	●	●	●	
21			ワカヤマムササビ	<i>Petaurista leucogenys oreas</i>	●	●			
-			リス科	Sciuridae	●	●	●	●	
22		ネズミ	ホンシュウカヤネズミ	<i>Micromys minutus hondonis</i>	●	●	●	●	●
23			ホンドアカネズミ	<i>Apodemus speciosus speciosus</i>	●	●	●	●	
24			ホンドヒメネズミ	<i>Apodemus argenteus argenteus</i>	●		●		
-			Apodemus属	<i>Apodemus sp.</i>	●		●	●	
-			ネズミ科	Muridae	●	●	●	●	
25		ヌートリア	ヌートリア	<i>Myocastor coypus</i>		●	●		
26	ウサギ	ウサギ	キュウシュウノウサギ	<i>Lepus brachyurus brachyurus</i>	●	●	●	●	
計	7目	16科	26種		20種	19種	22種	15種	3種

注 1. 分類、配列などは、原則として「種の多様性(動植物分布調査)対象種一覧」(平成 10 年、環境庁)に準拠した。

## 14-2-2 鳥類

高架橋・橋梁、地上駅、車両基地、換気施設、変電施設及びトンネル(非常口(山岳部))の工事及び存在に伴う影響の調査における鳥類確認種一覧は表 14-2-2-1 に示すとおりである。

表 14-2-2-1(1) 鳥類確認種一覧

No.	目名	科名	種名	学名	調査時期					重要種
					春季	繁殖期	夏季	秋季	冬季	
1	キジ	キジ	ヤマドリ	<i>Syrnaticus soemmerringii</i>	●			●		●
2			キジ	<i>Phasianus colchicus</i>	●	●	●	●	●	
3	カモ	カモ	オシドリ	<i>Aix galericulata</i>	●	●	●	●	●	●
4			マガモ	<i>Anas platyrhynchos</i>	●	●		●	●	
5			カルガモ	<i>Anas zonorhyncha</i>	●	●	●	●	●	
6			ハシビロガモ	<i>Anas clypeata</i>	●					
7			コガモ	<i>Anas crecca</i>	●		●	●	●	
8			ホシハジロ	<i>Aythya ferina</i>	●		●		●	
9			キンクロハジロ	<i>Aythya fuligula</i>	●		●	●	●	
10			カワアイサ	<i>Mergus merganser</i>			●		●	
11	カイツブリ	カイツブリ	カイツブリ	<i>Tachybaptus ruficollis</i>	●	●	●	●	●	●
12	ハト	ハト	キジバト	<i>Streptopelia orientalis</i>	●	●	●	●	●	
13			アオバト	<i>Treron sieboldii</i>	●	●	●	●	●	●
14	カツオドリ	ウ	カワウ	<i>Phalacrocorax carbo</i>	●	●	●	●	●	
15	ペリカン	サギ	ミソゴイ	<i>Gorsachius goesagi</i>	●			●		●
16			ゴイサギ	<i>Nycticorax nycticorax</i>	●		●			
17			ササゴイ	<i>Butorides striata</i>	●	●	●			
18			アマサギ	<i>Bubulcus ibis</i>			●			
19			アオサギ	<i>Ardea cinerea</i>	●	●	●	●	●	
20			ダイサギ	<i>Ardea alba</i>	●	●	●	●	●	
21			チュウサギ	<i>Egretta intermedia</i>	●		●	●		●
22	ツル	クイナ	ヒクイナ	<i>Porzana fusca</i>		●	●	●		●
23			オオバン	<i>Fulica atra</i>	●				●	
24	カッコウ	カッコウ	ホトギス	<i>Cuculus poliocephalus</i>	●	●	●			
25			ツツドリ	<i>Cuculus optatus</i>	●	●				
26	ヨタカ	ヨタカ	ヨタカ	<i>Caprimulgus indicus</i>	●	●				●
27	アマツバメ	アマツバメ	ハリオアマツバメ	<i>Hirundapus caudacutus</i>	●	●		●		●
28			アマツバメ	<i>Apus pacificus</i>	●		●	●		
29	チドリ	チドリ	ケリ	<i>Vanellus cinereus</i>	●	●		●	●	●
30			イカルチドリ	<i>Charadrius placidus</i>	●	●	●	●	●	
31			コチドリ	<i>Charadrius dubius</i>	●	●	●			
32		シギ	ヤマシギ	<i>Scolopax rusticola</i>	●					
33			アオシギ	<i>Gallinago solitaria</i>					●	
34			タシギ	<i>Gallinago gallinago</i>				●	●	
35			クサシギ	<i>Tringa ochropus</i>				●	●	
36			タカブシギ	<i>Tringa glareola</i>	●					●
37			イソシギ	<i>Actitis hypoleucos</i>	●		●	●	●	
38			トウネン	<i>Calidris ruficollis</i>	●					
39	タカ	ミサゴ	ミサゴ	<i>Pandion haliaetus</i>	●	●	●	●	●	●
40		タカ	ハチクマ	<i>Pernis ptilorhynchus</i>	●	●	●			●
41			トビ	<i>Milvus migrans</i>	●	●	●	●	●	
42			ツミ	<i>Accipiter gularis</i>	●		●	●	●	●
43			ハイタカ	<i>Accipiter nisus</i>	●	●	●	●	●	●
44			オオタカ	<i>Accipiter gentilis</i>	●	●	●	●	●	●
45			サシバ	<i>Butastur indicus</i>	●	●	●			●
46			ノスリ	<i>Buteo buteo</i>	●	●	●	●	●	
47			クマタカ	<i>Nisaetus nipalensis</i>	●	●	●	●	●	●
48	フクロウ	フクロウ	フクロウ	<i>Strix uralensis</i>	●	●			●	●
49			アオバズク	<i>Ninox scutulata</i>	●					●
50	ブッポウソウ	カワセミ	アカショウビン	<i>Halcyon coromanda</i>		●	●			●

表 14-2-2-1(2) 鳥類確認種一覧

No.	目名	科名	種名	学名	調査時期					重要種
					春季	繁殖期	夏季	秋季	冬季	
51	ブッポウソウ	カワセミ	カワセミ	<i>Alcedo atthis</i>	●	●	●	●	●	
52			ヤマセミ	<i>Megaceryle lugubris</i>	●	●	●	●	●	●
53	キツツキ	キツツキ	アリスイ	<i>Jynx torquilla</i>	●		●			
54			コゲラ	<i>Dendrocopos kizuki</i>	●	●	●	●	●	
55			オオアカゲラ	<i>Dendrocopos leucotos</i>					●	
56			アカゲラ	<i>Dendrocopos major</i>	●			●	●	
57			アオゲラ	<i>Picus awokera</i>	●	●	●	●	●	●
58	ハヤブサ	ハヤブサ	チョウゲンボウ	<i>Falco tinnunculus</i>	●	●	●	●	●	●
59			チゴハヤブサ	<i>Falco subbuteo</i>				●		
60			ハヤブサ	<i>Falco peregrinus</i>	●		●	●	●	●
61	スズメ	サンショウクイ	サンショウクイ	<i>Pericrocotus divaricatus</i>	●	●	●			●
62		カササギヒタキ	サンコウチョウ	<i>Terpsiphone atrocaudata</i>	●	●	●			●
63		モズ	モズ	<i>Lanius bucephalus</i>	●	●	●	●	●	
64		カラス	カケス	<i>Garrulus glandarius</i>	●	●	●	●	●	
65			ハシボソガラス	<i>Corvus corone</i>	●	●	●	●	●	
66			ハシブトガラス	<i>Corvus macrorhynchos</i>	●	●	●	●	●	
67		キクイタダキ	キクイタダキ	<i>Regulus regulus</i>	●					●
68		シジュウカラ	ヤマガラ	<i>Poecile varius</i>	●	●	●	●	●	
69			ヒガラ	<i>Periparus ater</i>		●		●	●	
70			シジュウカラ	<i>Parus minor</i>	●	●	●	●	●	
71		ヒバリ	ヒバリ	<i>Alauda arvensis</i>	●	●		●		
72		ツバメ	ショウドウツバメ	<i>Riparia riparia</i>				●		
73			ツバメ	<i>Hirundo rustica</i>	●	●	●	●		
74			コシアカツバメ	<i>Hirundo daurica</i>		●	●	●		
75			イワツバメ	<i>Delichon dasypus</i>	●	●	●	●	●	
76		ヒヨドリ	ヒヨドリ	<i>Hypsipetes amaurotis</i>	●	●	●	●	●	
77		ウグイス	ウグイス	<i>Cettia diphone</i>	●	●	●	●	●	
78			ヤブサメ	<i>Urosphena squameiceps</i>	●	●	●	●		
79		エナガ	エナガ	<i>Aegithalos caudatus</i>	●	●	●	●	●	
80		ムシクイ	オオムシクイ	<i>Phylloscopus examinandus</i>	●			●		
81			スボソムシクイ	<i>Phylloscopus xanthodryas</i>				●		
82			エゾムシクイ	<i>Phylloscopus borealoides</i>	●		●			
83			センダイムシクイ	<i>Phylloscopus coronatus</i>	●			●		●
84		メジロ	メジロ	<i>Zosterops japonicus</i>	●	●	●	●	●	
85		センニュウ	シマセンニュウ	<i>Locustella ochotensis</i>				●		
86		ヨシキリ	オオヨシキリ	<i>Acrocephalus orientalis</i>	●	●	●			
87		セッカ	セッカ	<i>Cisticola juncidis</i>	●					●
88		ゴジュウカラ	ゴジュウカラ	<i>Sitta europaea</i>				●		
89		ミソサザイ	ミソサザイ	<i>Troglodytes troglodytes</i>		●		●	●	
90		ムクドリ	ムクドリ	<i>Spodiopsar cineraceus</i>	●	●	●	●	●	
91			コムクドリ	<i>Agropsar philippensis</i>			●			
92		カワガラス	カワガラス	<i>Cinclus pallasii</i>	●		●	●	●	●
93		ヒタキ	トラツグミ	<i>Zoothera dauma</i>					●	●
94			クロツグミ	<i>Turdus cardis</i>	●	●	●	●		●
95			シロハラ	<i>Turdus pallidus</i>	●			●	●	
96			アカハラ	<i>Turdus chrysolaus</i>	●		●			
97			ツグミ	<i>Turdus naumanni</i>					●	
98			コマドリ	<i>Luscinia akahige</i>	●					
99			ルリビタキ	<i>Tarsiger cyanurus</i>					●	
100			ジョウビタキ	<i>Phoenicurus aureus</i>					●	
101			ノビタキ	<i>Saxicola torquatus</i>				●		
102			エゾビタキ	<i>Muscicapa griseisticta</i>				●		
103			サメビタキ	<i>Muscicapa sibirica</i>	●					
104			コサメビタキ	<i>Muscicapa dauurica</i>			●	●		●
105			キビタキ	<i>Ficedula narcissina</i>	●	●	●	●		
106			オオルリ	<i>Cyanoptila cyanomelana</i>	●	●	●			
107		イワヒバリ	カヤクグリ	<i>Prunella rubida</i>					●	
108		スズメ	スズメ	<i>Passer montanus</i>	●	●	●	●	●	
109		セキレイ	キセキレイ	<i>Motacilla cinerea</i>	●	●	●	●	●	
110			ハクセキレイ	<i>Motacilla alba</i>	●	●	●	●	●	

表 14-2-2-1(3) 鳥類確認種一覧

No.	目名	科名	種名	学名	調査時期					重要種	
					春季	繁殖期	夏季	秋季	冬季		
111	スズメ	セキレイ	セグロセキレイ	<i>Motacilla grandis</i>	●	●	●	●	●		
112			ビンズイ	<i>Anthus hodgsoni</i>				●	●		
113		アトリ	アトリ	<i>Fringilla montifringilla</i>					●		
114			カワラヒフ	<i>Chloris sinica</i>	●	●	●	●	●		
115			マヒワ	<i>Carduelis spinus</i>					●		
116			ベニマシコ	<i>Uragus sibiricus</i>					●		
117			ウソ	<i>Pyrrhula pyrrhula</i>					●		
118			シメ	<i>Coccothraustes coccothraustes</i>					●	●	
119			イカル	<i>Eophona personata</i>	●	●	●	●	●	●	
120			ホオジロ	ホオジロ	<i>Emberiza cioides</i>	●	●	●	●	●	
121				カシラダカ	<i>Emberiza rustica</i>					●	
122				ミヤマホオジロ	<i>Emberiza elegans</i>					●	
123				アオジ	<i>Emberiza spodocephala</i>					●	
124				クロジ	<i>Emberiza variabilis</i>					●	●
125				オオジュリン	<i>Emberiza schoeniclus</i>					●	●
126	キジ	キジ	コジュケイ	<i>Bambusicola thoracicus</i>	●	●	●	●	●		
127	ハト	ハト	カワラバト(ドバト)	<i>Columba livia</i>	●	●	●		●		
128	スズメ	チメドリ	ソウシチョウ	<i>Leiothrix lutea</i>				●			
計	17目	45科	128種		91種	67種	75種	80種	79種	34種	

注 1. 分類、配列などは原則として「日本鳥類目録 改訂第7版」(平成24年、日本鳥学会)に準拠した。  
 注 2. コジュケイ、カワラバト(ドバト)及びソウシチョウは、外来種に該当する。

### 14-2-3 爬虫類

高架橋・橋梁、地上駅、車両基地、換気施設、変電施設及びトンネル(非常口(山岳部))の工事及び存在に伴う影響の調査における爬虫類認種一覧は表 14-2-3-1 に示すとおりである。

表 14-2-3-1 爬虫類確認種一覧

No.	目名	科名	種名	学名	調査時期			重要種		
					春季	夏季	秋季			
1	カメ	イシガメ	クサガメ	<i>Chinemys reevesii</i>	●			●		
2			ニホンイシガメ	<i>Mauremys japonica</i>	●	●	●	●		
3		ヌマガメ	ミシシippアカミミガメ	<i>Trachemys scripta elegans</i>	●	●				
4		スッポン	ニホンスッポン	<i>Pelodiscus sinensis</i>		●		●		
5	有鱗	トカゲ	ヒガシニホントカゲ	<i>Plestiodon japonicus</i>	●	●	●			
6			カナヘビ	ニホンカナヘビ	<i>Takydromus tachydromoides</i>	●	●	●		
7			ナミヘビ	ジムグリ	<i>Euprepiophis conspicillatus</i>	●	●	●		
8				タカチホヘビ	<i>Achalinus spinalis</i>			●		
9			アオダイショウ	<i>Elaphe climacophora</i>	●	●	●			
10			シマヘビ	<i>Elaphe quadrivirgata</i>	●	●	●			
11			ヒバカリ	<i>Amphiesma vibakari vibakari</i>	●	●	●			
12			シロマダラ	<i>Dinodon orientale</i>		●				
13			ヤマカガシ	<i>Rhabdophis tigrinus tigrinus</i>	●	●	●			
-			ナミヘビ科	Colubridae				●		
14			クサリヘビ	ニホンマムシ	<i>Gloydius blomhoffii</i>	●	●	●		
計			2目	7科	14種		11種	12種	10種	3種

注 1. 分類、配列などは、原則として「日本産爬虫両生類標準和名」(平成 24 年、日本爬虫両棲類学会)に準拠した。

#### 14-2-4 両生類

高架橋・橋梁、地上駅、車両基地、換気施設、変電施設及びトンネル(非常口(山岳部))の工事及び存在に伴う影響の調査における両生類確認種一覧は表 14-2-4-1 に示すとおりである。

表 14-2-4-1 両生類確認種一覧

No.	目名	科名	種名	学名	調査時期				重要種
					早春 季	春 季	夏 季	秋 季	
1	有尾	サンショウウオ	コガタブチサンショウウオ	<i>Hynobius yatsui</i>			●		●
2			ヒダサンショウウオ	<i>Hynobius kimurae</i>			●		●
3		イモリ	アカハライモリ	<i>Cynops pyrrhogaster</i>	●	●	●	●	●
4	無尾	ヒキガエル	アズマヒキガエル	<i>Bufo japonicus formosus</i>	●	●	●	●	
-			ヒキガエル科	<i>Bufo</i>		●	●	●	
5		アマガエル	ニホンアマガエル	<i>Hyla japonica</i>	●	●	●	●	
6		アカガエル	ウシガエル	<i>Rana catesbeiana</i>	●	●	●	●	
7			タゴガエル	<i>Rana tagoi tagoi</i>	●	●	●	●	
8			ツチガエル	<i>Rana rugosa</i>		●	●	●	
9			トノサマガエル	<i>Rana nigromaculata</i>		●	●	●	●
10			ニホンアカガエル	<i>Rana japonica</i>	●	●	●		●
11			ヤマアカガエル	<i>Rana ornativentris</i>	●	●	●	●	
12			ヌマガエル	<i>Fejervarya limnocharis</i>	●	●	●	●	
-			アカガエル科	<i>Ranidae</i>	●		●		
13		アオガエル	シュレーゲルアオガエル	<i>Rhacophorus schlegelii</i>	●	●	●	●	
14			カジカガエル	<i>Buergeria buergeri</i>		●			
計		2目	6科	14種		9種	12種	13種	10種

注 1. 分類、配列などは、原則として「日本産爬虫両生類標準和名」(平成 24 年、日本爬虫両棲類学会)に準拠した。

14-2-5 昆虫類

高架橋・橋梁、地上駅、車両基地、換気施設、変電施設及びトンネル(非常口(山岳部))の工事及び存在に伴う影響の調査における昆虫類確認種一覧は表 14-2-5-1 に示すとおりである。

表 14-2-5-1(1) 昆虫類確認種一覧

No.	目名	科名	種名	学名	確認時期			重要種
					春季	夏季	秋季	
1	トビムシ	トゲトビムシ	トゲトビムシ科	Tomoceridae	●			
2		アヤトビムシ	アヤトビムシ科	Entomobryidae	●	●		
3	イシノミ	イシノミ	イシノミ	<i>Pedetontus nipponicus</i>	●	●	●	
-			イシノミ科	Machilidae	●	●		
4	カゲロウ	フタオカゲロウ	オオフタオカゲロウ	<i>Siphonurus binotatus</i>	●			
5		コカゲロウ	フタバコカゲロウ	<i>Baetiella aino</i>		●		
6			シロハラコカゲロウ	<i>Baetis sacshimensis</i>		●	●	
-			Baetis属	<i>Baetis</i> sp.	●	●		
7			フタバカゲロウ	<i>Cloeon dipterum</i>	●	●		
8			フローレンスコカゲロウ	<i>Alainites florens</i>	●			
-			コカゲロウ科	Baetidae	●			
9		ヒトリガカゲロウ	チラカゲロウ	<i>Isonychia japonica</i>		●	●	
10		ヒラタカゲロウ	クロダニガワカゲロウ	<i>Ecdyonurus tobiironis</i>	●			
11			シロダニガワカゲロウ	<i>Ecdyonurus yoshidae</i>			●	
12			キイロヒラタカゲロウ	<i>Epeorus aesculus</i>	●			
13			ユミモンヒラタカゲロウ	<i>Epeorus curvatus</i>		●		
14			マツムラヒラタカゲロウ	<i>Epeorus l-nigrus</i>	●	●		
15			キハダヒラタカゲロウ	<i>Heptagenia (Kageronia) kihada</i>	●			
16			ヒメヒラタカゲロウ	<i>Rhithrogena japonica</i>	●	●		
17			サツキヒメヒラタカゲロウ	<i>Rhithrogena satsuki</i>		●		
18		トビイロカゲロウ	ヒメトビイロカゲロウ	<i>Choroterpes trifurcata</i>		●		
19		カワカゲロウ	キイロカワカゲロウ	<i>Potamanthodes kamonis</i>		●	●	
20		モンカゲロウ	フタスジモンカゲロウ	<i>Ephemera japonica</i>	●	●		
21			トウヨウモンカゲロウ	<i>Ephemera orientalis</i>	●	●	●	
22		マダラカゲロウ	シリナガマダラカゲロウ	<i>Acerella longicaudata</i>	●			
23			オオクママダラカゲロウ	<i>Cineticoxella elongatula</i>	●			
24			ユラアタマダラカゲロウ	<i>Torleya japonica</i>		●		
25			アカマダラカゲロウ	<i>Utracanthella rufa</i>	●	●	●	
26	トンボ	イトトンボ	ホソイトトンボ	<i>Aciagrion migratum</i>	●	●	●	
27			クロイトトンボ	<i>Cercion calamorum calamorum</i>	●	●		
28			ムスジイトトンボ	<i>Cercion sexlineatum</i>			●	●
29			オオイトトンボ	<i>Cercion sieboldii</i>	●			
30			キイトトンボ	<i>Ceragrion melanurum</i>	●	●	●	
31			アジアイトトンボ	<i>Ischnura asiatica</i>	●	●	●	
32			モートンイトトンボ	<i>Mortonagrion selenion</i>	●	●	●	●
33		モノサシトンボ	モノサシトンボ	<i>Copera annulata</i>	●	●	●	
34			グンバイトンボ	<i>Platynemis foliaceae sasakii</i>	●	●	●	●
35		アオイトトンボ	ホソオイトトンボ	<i>Indolestes peregrinus</i>	●	●	●	
36			アオイトトンボ	<i>Lestes sponsa</i>	●	●	●	
37			オオアオイトトンボ	<i>Lestes temporalis</i>	●	●	●	
38			オツネトンボ	<i>Sympecma paedisca paedisca</i>	●	●	●	
39		カワトンボ	ハグロトンボ	<i>Calopteryx atrata</i>		●	●	
40			ミヤマカワトンボ	<i>Calopteryx cornelia</i>	●	●		
41			ニホンカワトンボ	<i>Mnais costalis</i>	●			
42			アサヒナカワトンボ	<i>Mnais pruinosa</i>	●			
43		ムカシヤンマ	ムカシヤンマ	<i>Tanypteryx pryeri</i>	●			
44		サナエトンボ	ヤマサナエ	<i>Asiagomphus melaenops</i>	●			
45			ウチワヤンマ	<i>Ictinogomphus clavatus</i>		●		
46			ヒメクロサナエ	<i>Lanthus fujiacus</i>	●			
47			オナガサナエ	<i>Onychogomphus viridicosta</i>		●		
48			コオニヤンマ	<i>Sieboldius albardae</i>	●	●		
49			オジロサナエ	<i>Stylogomphus suzukii</i>			●	
50			タバサナエ	<i>Trigomphus citimus tabei</i>	●			●
51			コサナエ	<i>Trigomphus melampus</i>	●			
52		オニヤンマ	オニヤンマ	<i>Anotogaster sieboldii</i>		●	●	
53		ヤンマ	ルリボシヤンマ	<i>Aeschna (Aeshna) juncea</i>			●	
54			オオルリボシヤンマ	<i>Aeschna (Aeshna) nigroflava</i>			●	
55			クロスジギンヤンマ	<i>Anax nigrofasciatus nigrofasciatus</i>	●	●	●	
56			ギンヤンマ	<i>Anax parthenope</i>	●	●	●	
57			カトリヤンマ	<i>Gynacantha japonica</i>		●	●	
58			サラサヤンマ	<i>Oligoaeschna pryeri</i>	●	●		
59			ミルンヤンマ	<i>Planaeschna milnei</i>		●	●	
60			ヤブヤンマ	<i>Polycanthagyna melanictera</i>	●	●		
61		エゾトンボ	オオヤマトンボ	<i>Ephthalma elegans</i>	●	●	●	
62			コヤマトンボ	<i>Macromia amphigena amphigena</i>	●	●		
63			タカネトンボ	<i>Somatochlora uchidai</i>	●	●	●	
64			エゾトンボ	<i>Somatochlora viridiaenea viridiaenea</i>	●	●	●	
65			ショウジョウトンボ	<i>Crocthemis servilla mariannae</i>	●	●	●	
66			ヨツボシトンボ	<i>Libellula quadrimaculata asahinai</i>	●	●	●	
67			ハラビロトンボ	<i>Lyriothemis pachygastra</i>	●	●	●	
68			ハッチョウトンボ	<i>Nannophya pygmaea</i>	●	●	●	
69			シオカラトンボ	<i>Orthetrum albistylum speciosum</i>	●	●	●	
70			シオヤトンボ	<i>Orthetrum japonicum japonicum</i>	●	●	●	

表 14-2-5-1(2) 昆虫類確認種一覧

No.	目名	科名	種名	学名	確認時期			重要種
					春季	夏季	秋季	
71	トンボ	トンボ	オオシオカラトンボ	<i>Orthetrum triangulare merania</i>	●	●	●	
72			ウスバキトンボ	<i>Pantala flavescens</i>		●	●	
73			コシアキトンボ	<i>Pseudothemis zonata</i>	●	●	●	
74			チョウトンボ	<i>Rhyothemis fuliginosa</i>		●	●	
75			コシメトンボ	<i>Sympetrum baccha matutinum</i>			●	
76			キトンボ	<i>Sympetrum croceolum</i>			●	
77			ナツアカネ	<i>Sympetrum darwinianum</i>		●	●	
78			マユタテアカネ	<i>Sympetrum eroticum eroticum</i>		●	●	
79			アキアカネ	<i>Sympetrum frequens</i>			●	
80			フシメトンボ	<i>Sympetrum infuscatum</i>		●	●	
81			マダラナニワトンボ	<i>Sympetrum maculatum</i>			●	●
82			ヒメアカネ	<i>Sympetrum parvulum</i>		●	●	
83			ミヤマアカネ	<i>Sympetrum pedemontanum elatum</i>		●	●	
84			リシアカネ	<i>Sympetrum risi risi</i>		●	●	
85			ネキトンボ	<i>Sympetrum speciosum speciosum</i>	●	●	●	
86	カワゲラ	オナシカワゲラ	ジュウボンオナシカワゲラ	<i>Amphinemura decimceta</i>	●	●	●	
87			Amphinemura sagittata	<i>Amphinemura sagittata</i>	●	●	●	
88			Amphinemura属	<i>Amphinemura sp.</i>	●	●	●	
89			クロオナシカワゲラ	<i>Indonemoura nohirae</i>	●	●	●	
90			オナシカワゲラ	<i>Nemoura filva</i>	●	●	●	
91			ヤマトオナシカワゲラ	<i>Nemoura japonica</i>	●	●	●	
92			Nemoura属	<i>Nemoura sp.</i>	●	●	●	
93		ホソカワゲラ	Protonemura属	<i>Protonemura sp.</i>	●	●	●	
94		ハラジロオナシカワゲラ	Perlomyia属	<i>Perlomyia sp.</i>	●	●	●	
95		アマメカワゲラ	Rhopalopsale属	<i>Rhopalopsale sp.</i>	●	●	●	
96			セスシズドリカワゲラモドキ	<i>Isoperla towadensis</i>	●	●	●	
97			Kogotus属	<i>Kogotus sp.</i>	●	●	●	
98		カワゲラ	カミムラカワゲラ	<i>Kamimuria tibialis</i>	●	●	●	
99			ヤマトフタツメカワゲラ	<i>Neoperla nipponensis</i>	●	●	●	
100			Neoperla属	<i>Neoperla sp.</i>	●	●	●	
101			ヤマトカワゲラ	<i>Niponiella limbatella</i>	●	●	●	
102			スズキクラカケカワゲラ	<i>Paragnetina suzuki</i>	●	●	●	
103			キベリトウゴウカワゲラ	<i>Togoperla limbata</i>	●	●	●	
104			シズミドリカワゲラ	<i>Suwalia shimizui</i>	●	●	●	
105	ゴキブリ	オオゴキブリ	オオゴキブリ	<i>Panesthia angustipennis spadica</i>	●	●	●	
106			モリチャバネゴキブリ	<i>Blattella nipponica</i>	●	●	●	
107			ツチゴキブリ	<i>Margattea kumamotois kumamotois</i>	●	●	●	
108	カマキリ	カマキリ	ヒナカマキリ	<i>Amantia nawai</i>	●	●	●	
109			ハラヒロカマキリ	<i>Hierodula patellifera</i>	●	●	●	
110			コカマキリ	<i>Statilia maculata</i>	●	●	●	
111			チョウセンカマキリ	<i>Tenodera angustipennis</i>	●	●	●	
112			オオカマキリ	<i>Tenodera aridifolia</i>	●	●	●	
113		ヒメカマキリ	ヒメカマキリ	<i>Acromantis japonica</i>	●	●	●	
114	シロアリ	ミノガシラシロアリ	ヤマトシロアリ	<i>Reticulitermes speratus speratus</i>	●	●	●	
115	バッタ	コロギス	ハネナシコロギス	<i>Nippancistroger testaceus</i>	●	●	●	
116			コロギス	<i>Prosopogryllacris japonica</i>	●	●	●	
117		カマドウマ	カマドウマ	<i>Diestrammena apicalis</i>	●	●	●	
118			ハヤシマ	<i>Diestrammena itodo</i>	●	●	●	
119			マダラカマドウマ	<i>Diestrammena japonica</i>	●	●	●	
120			Diestrammena属	<i>Diestrammena sp.</i>	●	●	●	
121			ヒメキマダラウマ	<i>Neotachycines furukawai</i>	●	●	●	
122			カマドウマ科	Rhaphidophoridae	●	●	●	
123			サトクダマキモドキ	<i>Holochlora japonica</i>	●	●	●	
124			ケラ	<i>Grylotalpa fossor</i>	●	●	●	
125			ハラオカメコオロギ	<i>Loxoblemmus campestris</i>	●	●	●	
126			モリオカメコオロギ	<i>Loxoblemmus sylvestris</i>	●	●	●	
127			Loxoblemmus属	<i>Loxoblemmus sp.</i>	●	●	●	
128			クマコオロギ	<i>Modicogryllus minor</i>	●	●	●	
129			ヒゲシロスズ	<i>Pteronemobius flavoantennalis</i>	●	●	●	
130			シバズ	<i>Pteronemobius mikado</i>	●	●	●	
131			ヒメスズ	<i>Pteronemobius nigrescens</i>	●	●	●	
132			マダラスズ	<i>Pteronemobius nigrofasciatus</i>	●	●	●	
133			ヤチスズ	<i>Pteronemobius ohmachi</i>	●	●	●	
134			エゾスズ	<i>Pteronemobius vezoensis</i>	●	●	●	
135			エンマコオロギ	<i>Teleogryllus emma</i>	●	●	●	
136			Teleogryllus属	<i>Teleogryllus sp.</i>	●	●	●	
137			ツブレサセコオロギ	<i>Velarifictorus micado</i>	●	●	●	
138			コオロギ科	Gryllidae	●	●	●	
139		クサヒバリ	ヤマトヒバリ	<i>Homoeoxipha lycooides</i>	●	●	●	
140			クサヒバリ	<i>Paratrigonidium bifasciatum</i>	●	●	●	
141			キアシヒバリモドキ	<i>Trigonidium haani</i>	●	●	●	
142			ウスグモスズ	<i>Usugumona genji</i>	●	●	●	
143			キタヤチスズ	<i>Pteronemobius gorochovi</i>	●	●	●	
144			マツムシ	<i>Aphonoides japonicus</i>	●	●	●	
145			ヒロバネカンタン	<i>Oecanthus eurvelvtra</i>	●	●	●	
146			アオマツムシ	<i>Truijalia hibionis</i>	●	●	●	
147			クマスズムシ	<i>Scleropterus coriaceus</i>	●	●	●	
148			カネタタキ	<i>Ornebius kanetataki</i>	●	●	●	



表 14-2-5-1 (3) 昆虫類確認種一覧

No.	目名	科名	種名	学名	確認時期			重要種
					春季	夏季	秋季	
141	バッタ	カンタン	カンタン	<i>Oecanthus longicauda</i>		●		
142		キリギリス	セスジツユムシ	<i>Ducetia japonica</i>		●	●	
143			クダマキモドキ	<i>Holochlora japonica</i>			●	●
144			ヤマクダマキモドキ	<i>Holochlora longifissa</i>			●	●
145			ツユムシ	<i>Phaneroptera falcata</i>		●	●	
146			アシグロツユムシ	<i>Phaneroptera nigroantennata</i>			●	
147			ホソクビツユムシ	<i>Shirakisotima japonica</i>		●	●	
148			ヒメツユムシ	<i>Leptotetrura albicorne</i>		●	●	
149			セスジササキリモドキ	<i>Xiphidopsis subpunctata</i>		●	●	
150			ササキリモドキ	<i>Xiphidopsis suzukii</i>		●	●	
151			クツムシ	<i>Mecopoda nipponensis</i>		●	●	
152			キリギリス	<i>Gampsocleis buergeri</i>		●	●	
153			ヒメギス	<i>Eobiana suzukii</i>	●	●		
154			ヤブキリ	<i>Tettigonia orientalis orientalis</i>	●			
155			ウスイロササキリ	<i>Conocephalus chinensis</i>		●	●	
156			オナガササキリ	<i>Conocephalus gladiatus</i>		●	●	
157			ヨバネササキリ	<i>Conocephalus japonicus</i>		●	●	
158			ホシササキリ	<i>Conocephalus maculatus</i>	●	●	●	
159			ササキリ	<i>Conocephalus melas</i>		●	●	
160			クビキリギス	<i>Euconocephalus thunbergii</i>	●	●	●	
161			クサキリ	<i>Homorocoryphus lineosus</i>		●	●	
162			ハヤシノウマオイ	<i>Hexacentrus harevamai</i>			●	
-			Hexacentrus属	<i>Hexacentrus</i> sp.			●	
163			オンババッタ	<i>Atractomorpha lata</i>			●	
164		バッタ	ショウリョウバッタ	<i>Acrida cinerea</i>		●	●	
165			マダラバッタ	<i>Aiolopus tamulus</i>		●	●	
166			ヒナバッタ	<i>Chorthippus brunneus</i>		●	●	
167			クルマバッタ	<i>Gastrimargus marmoratus</i>		●	●	
168			ショウリョウバッタモドキ	<i>Gonista bicolor</i>		●	●	
169			トノサマバッタ	<i>Locusta migratoria</i>		●	●	
170			ツマグロイナゴ	<i>Mecostethus magister</i>		●	●	
171	ナキイナゴ		<i>Mongolotettix japonicus japonicus</i>		●	●		
172	クルマバッタモドキ		<i>Oedaleus infernalis</i>		●	●		
173	ハネナガイナゴ		<i>Oxya japonica japonica</i>		●	●		
174	ヨバネイナゴ		<i>Oxya vezoensis</i>		●	●		
175	ヒメフキバッタ		<i>Parapodisma etsukoana</i>		●	●		
176	ダリフキバッタ		<i>Parapodisma laurieri</i>		●	●		
177	ツチイナゴ		<i>Patanga japonica</i>		●	●		
178	イボバッタ		<i>Trilophidia annulata japonica</i>		●	●		
179	イナゴ		ヤマトフキバッタ	<i>Parapodisma setouchiensis</i>		●	●	
180			セグロイナゴ	<i>Shirakiacris shirakii</i>		●	●	
181	ヒシバッタ		ノセヒシバッタ	<i>Alulatettix fornicatus</i>		●	●	
182			トゲヒシバッタ	<i>Criotettix japonicus</i>		●	●	
183			ニセハネナガヒシバッタ	<i>Ergatettix dorsifer</i>		●	●	
184		ハネナガヒシバッタ	<i>Euparattettix insularis</i>		●	●		
185		ヨバネヒシバッタ	<i>Formosatettix larvatus</i>		●	●		
186		ハラヒシバッタ	<i>Tetrix japonica</i>		●	●		
187		ヤセヒシバッタ	<i>Tetrix macilentata</i>		●	●		
188		ヒメヒシバッタ	<i>Tetrix minor</i>		●	●		
-			Tetrix属	<i>Tetrix</i> sp.		●	●	
189		ギフヒシバッタ	<i>Tetrix gifuensis</i>		●	●		
190	ノミバッタ	<i>Xva japonica</i>		●	●	●		
191	ナナフシ	ナナフシ	<i>Phraortes elongatus</i>		●	●		
192		エダナナフシ	<i>Phraortes illopidus</i>		●	●		
193		ヤスマツトピナナフシ	<i>Micadina vasumatsui</i>		●	●		
194	ハサミムシ	キアジハサミムシ	<i>Euborella plebeia</i>		●	●		
195		ヒゲシロハサミムシ	<i>Gonolabis marginalis</i>		●	●		
196		オオハサミムシ	<i>Labidura riparia japonica</i>		●	●		
197		コブハサミムシ	<i>Anechura harmandi</i>		●	●		
198		エゾハサミムシ	<i>Eparchus vezoensis</i>		●	●		
199	チャタテムシ	ウロコチャタテ	<i>Paramphientomum yumyum</i>		●	●		
200		ケチャタテ	Caeciliidae				●	
201		ホソチャタテ	<i>Matsumuraiella rapiopicta</i>		●	●		
202		ホソチャタテ	<i>Stenopsocus aphidiformis</i>		●	●		
203		ケブカチャタテ	<i>Amphipsocus rubrostigma</i>		●	●		
204		チャタテ	オオチャタテ	<i>Amphigerontia nubila</i>		●	●	
205			カバイロチャタテ	<i>Metvophorus nebulosus</i>		●	●	
206			スジチャタテ	<i>Pseudocerastis tokvoensis</i>		●	●	
207			ヒメムツモンチャタテ	<i>Trichadenotecnum sexpunctellum</i>		●	●	
-				チャタテ科	Psocidae		●	●
-			チャタテムシ目	Psocoptera		●	●	
208	アザミウマ	クダアザミウマ科	Phlaeothripidae		●			
209	カメムシ	ヒシウンカ	<i>Andes marmoratus</i>		●			
210		ハスオビヒシウンカ	<i>Betacixius obliquus</i>		●			

表 14-2-5-1(4) 昆虫類確認種一覧

No.	目名	科名	種名	学名	確認時期			重要種	
					春季	夏季	秋季		
211	カメムシ	ヒシウンカ	キガシラヒシウンカ	<i>Kuvera flaviceps</i>	●	●			
-			Kuvera属	<i>Kuvera</i> sp.	●	●			
212			ヨモギヒシウンカ	<i>Oecleopsis artemisiae</i>	●				
213			オオヒシウンカ	<i>Oliarus subnubilis</i>		●			
214			ヒシウンカ	<i>Pentastiridius apicalis</i>	●	●			
215			ヨスジヒシウンカ	<i>Reptalus quadrinotatus</i>		●			
216			チャイロヒシウンカ	<i>Triphacus towadensis</i>	●				
217			ブチヒシウンカ	<i>Triphacus</i> sp.	●				
218			ウンカ	ハリマナガウンカ	<i>Stenocranus harimensis</i>	●	●	●	
219				タマガワナガウンカ	<i>Stenocranus tamagawanus</i>	●	●	●	
-				Stenocranus属	<i>Stenocranus</i> sp.	●	●	●	
220				タケウンカ	<i>Epeurysa nawaii</i>	●	●	●	
221				コブウンカ	<i>Tropidocephala brunneipennis</i>	●	●		
222				サメシマウンカ	<i>Harmalia sameshimai</i>			●	
223				ヒトビウンカ	<i>Laodelphax striatella</i>	●	●	●	
224				トビイロウンカ	<i>Nilaparvata lugens</i>		●		
225				ゴマフウンカ	<i>Phyllodinus nigropunctatus</i>			●	
226				セジロウンカ	<i>Sogatella furcifera</i>		●		
-			ウンカ科	Delphacidae		●	●		
227			ハネナガウンカ	アカハネナガウンカ	<i>Dioscrombus politus</i>		●	●	
228				シリアカハネナガウンカ	<i>Zoraida horishana</i>		●	●	
229	マエグロハネナガウンカ	<i>Zoraida pterophoroides</i>			●	●			
230	キヌシハネビロウンカ	<i>Rhotana satsumana</i>			●	●			
231	アカメガシワハネビロウンカ	<i>Vekunta malloti</i>			●	●			
232	コガシラウンカ	ウチワコガシラウンカ	<i>Catantidia sobrina</i>			●			
233		アカフコガシラウンカ	<i>Deferunda rubrostigma</i>			●			
234		オウコガシラウンカ	<i>Rhotala nawae</i>	●		●			
235	デングスケバ	デングスケバ	<i>Dictyophara patruelis</i>		●	●			
236		ツマゴロスケバ	<i>Orthopagus lunulifer</i>			●			
237	ゲンバイウンカ	タテスジゲンバイウンカ	<i>Catulia vittata</i>			●			
238		ミドリゲンバイウンカ	<i>Kallitaxila sinica</i>		●	●			
239	マルウンカ	ヒラダゲンバイウンカ	<i>Ossoides lineatus</i>		●	●			
240		マルウンカ	<i>Gergithus variabilis</i>	●	●	●			
241		キボシマルウンカ	<i>Ishiharanus iguchii</i>		●	●			
242	アオバハゴロモ	クサビウンカ	<i>Sarina amagisana</i>		●	●			
243		アオバハゴロモ	<i>Geisha distinctissima</i>		●	●			
244	ハゴロモ	トビイロハゴロモ	<i>Mimophantia maritima</i>		●	●			
245		スネバハゴロモ	<i>Euricania fascialis</i>		●	●			
246		ベッコウハゴロモ	<i>Orosanga japonicus</i>		●	●			
247		アミガサハゴロモ	<i>Pochazia albomaculata</i>		●	●			
248	ゼミ	クマゼミ	<i>Cryptotympana facialis</i>		●	●			
249		ヒメハルゼミ	<i>Euterpnosia chibensis chibensis</i>		●	●	●		
250		アブラゼミ	<i>Graptopsaltria nigrofuscata</i>		●	●			
251		ツクツクボウシ	<i>Melimuna opalifera</i>		●	●	●		
252		ミンミンゼミ	<i>Oncotympana maculaticollis</i>		●	●			
253		ニイニイゼミ	<i>Platypleura kaempferi</i>		●	●			
254		ヒゲラン	<i>Tanna japonensis japonensis</i>		●	●			
255		ハルゼミ	<i>Terpnosia vacua</i>	●	●	●			
256		チツチゼミ	<i>Cicadetta radiator</i>		●	●			
257		トゲアワフキムシ	ムネアカアワフキ	<i>Hindoloides bipunctatus</i>	●	●	●		
258	コガシラアワフキ		<i>Eoscartopis assimilis</i>	●	●	●			
259	アワフキムシ	クロスジホソアワフキ	<i>Aphilaenus nigripectus</i>	●					
260		マエキアワフキ	<i>Aphrophora costalis</i>			●			
261		マツアワフキ	<i>Aphrophora flavipes</i>		●	●			
262		シロオビアワフキ	<i>Aphrophora intermedia</i>		●	●			
263		ハマバアワフキ	<i>Aphrophora maritima</i>	●	●	●			
264		ホシアワフキ	<i>Aphrophora stictica</i>		●	●			
265		マダラアワフキ	<i>Awatukia nawae</i>		●	●			
266		マルアワフキ	<i>Lepyronia coleoptrata</i>	●	●	●			
267		オカダアワフキ	<i>Lepyronia okadae</i>	●	●	●			
268		ミヤマアワフキ	<i>Peuceptylus medius</i>	●	●	●			
269		ミヤマアワフキ	<i>Peuceptylus nigroscutellatus</i>	●	●	●			
-		Peuceptylus属	<i>Peuceptylus</i> sp.	●	●	●			
270		イシダアワフキ	<i>Tabiphora ishidae</i>	●	●	●			
271		ヒメモンキアワフキ	<i>Tabiphora rugosa</i>	●	●	●			
272		モンキアワフキ	<i>Yezophora flavomaculata</i>	●	●	●			
273		ツノゼミ	オビマルツノゼミ	<i>Gargara katoi</i>	●	●	●		
274			トビイロツノゼミ	<i>Machaerotypus sibiricus</i>	●	●	●		
275		ミミズク	ミミズク	<i>Ledra auditura</i>	●	●	●		
276	コミミズク		<i>Ledropsis discolor</i>	●	●	●			
277	ヒロズヨコバイ	Macropsis属	<i>Macropsis</i> sp.	●	●	●			
278		クムシヒロズヨコバイ	<i>Oncopsis juglans</i>	●	●	●			
279		モンキヒロズヨコバイ	<i>Oncopsis mali</i>	●	●	●			
280	シダヨコバイ	シダヨコバイ	<i>Japanagalbia oteridis</i>	●	●	●			
281	ズキンヨコバイ	ムナグロスズキンヨコバイ	<i>Idiocerus nigripectus</i>	●	●	●			
282		ズキンヨコバイ	<i>Idiocerus vitticollis</i>	●	●	●			
283	アオズキンヨコバイ	アオズキンヨコバイ	<i>Batracomorphus mundus</i>		●	●			
284		ホシアオズキンヨコバイ	<i>Batracomorphus stigmaticus</i>		●	●			
-		Batracomorphus属	<i>Batracomorphus</i> sp.	●	●	●			
285	クロヒラダヨコバイ	<i>Penthimia nitida</i>	●	●	●				
286	フクロクヨコバイ	<i>Hecalus prasinus</i>		●	●				
287	ヒラダヨコバイ	<i>Planaphrodes nigricans</i>	●	●	●				
288	ホシヨコバイ	<i>Xestoccephalus japonicus</i>		●	●				
289	フチミヤクヨコバイ	<i>Athysanopsis salicis</i>		●	●				
290		フチミヤクヨコバイ	<i>Drabescus nigrfemoratus</i>		●	●			

表 14-2-5-1 (5) 昆虫類確認種一覧

No.	目名	科名	種名	学名	確認時期			重要種			
					春季	夏季	秋季				
291	カメムシ	オサヨコバイ	オサヨコバイ	<i>Tartessus ferrugineus ferrugineus</i>		●					
292		カムリヨコバイ	キスジカムリヨコバイ	<i>Evacanthus interruptus</i>	●	●	●				
293		フトヨコバイ	Pagaronia属	<i>Pagaronia</i> sp.	●						
294		ヨコバイ	ホウイヒメヨコバイ	<i>Alebrasca actinidae</i>			●				
295			ホシサジヨコバイ	<i>Parabolozona guttata</i>			●				
296			オオクロヒラタヨコバイ	<i>Penthimia sincipitalis</i>		●					
-				ヒメヨコバイ亜科	Typhlocybinae				●		
297				ヒシモンヨコバイ	<i>Hishimonus sellatus</i>	●					
298				カスリヨコバイ	<i>Balclutha punctata</i>	●			●		
299				ヨツデンヨコバイ	<i>Macrosteles quadrimaculatus</i>		●		●		
300				ヒメフタデンヨコバイ	<i>Macrosteles striifrons</i>		●				
-				Macrosteles属	<i>Macrosteles</i> sp.	●					
301				イナスマヨコバイ	<i>Inazuma dorsalis</i>		●				
302				イネマダラヨコバイ	<i>Recilia oryzae</i>		●				
303				ヒトツメヨコバイ	<i>Phlogotettix cyclops</i>				●		
304				クロミヤクイチモンシヨコバイ	<i>Exitianus fusconervosus</i>				●		
305				ツマグロヨコバイ	<i>Nephotettix cincticeps</i>		●		●		
306				モジヨコバイ	<i>Amimetus mojiensis</i>		●		●		
307				タケナガヨコバイ	<i>Bambusana bambusae</i>	●	●		●		
308				フタスジトガリヨコバイ	<i>Futusuinus candidus</i>	●	●		●		
309				Laburru属	<i>Laburru</i> sp.		●				
310				Metalimnus属	<i>Metalimnus</i> sp.		●				
311				リンゴマダラヨコバイ	<i>Orientus ishidae</i>				●		
312				モモグロヨコバイ	<i>Paralaevicephalus nigrifemoratus</i>		●		●		
313				シラホシスカシヨコバイ	<i>Scaphoideus festivus</i>		●		●		
314				キマダラヒヨコバイ	<i>Sclerozacus flavopictus</i>	●	●		●		
-				ヨコバイ科	Deltoccephalidae	●	●		●		
315				ヨコバイ上科	<i>Cicadelloidea</i> gen. sp.	●	●		●		
316			オオヨコバイ	ツマグロオオヨコバイ	<i>Bothrogonia ferruginea</i>	●	●		●		
317				オオヨコバイ	<i>Cicadella viridis</i>	●	●		●		
318				マエジロオオヨコバイ	<i>Kolla atramentaria</i>	●	●		●		
319			ヒメヨコバイ	オビヒメヨコバイ	<i>Naratettix zonatus</i>	●	●		●		
-					Naratettix属	<i>Naratettix</i> sp.		●		●	
320					カンキツヒメヨコバイ	<i>Apheliona ferruginea</i>		●		●	
321					キスジミドリヒメヨコバイ	<i>Austroasca vittata</i>	●				
322					ヒトツメヒメヨコバイ	<i>Ishiharella polyphemus</i>		●			
323					シロスヒメヨコバイ	<i>Aguriahana triangularis</i>		●			
324				フタデンヒメヨコバイ	<i>Arbordia apicalis</i>		●				
325				ヨツモンヒメヨコバイ	<i>Emposcanara limbata</i>	●	●		●		
326				シロヒメヨコバイ	<i>Eurhadina pulchella</i>		●		●		
-		Eurhadina属		<i>Eurhadina</i> sp.		●		●			
327		ホシヒメヨコバイ		<i>Limassolla multipunctata</i>		●		●			
-		ヒメヨコバイ科		Typhlocybeidae	●	●		●			
328	キジラミ	コクロキジラミ		<i>Metapsylla nigra</i>	●						
329				ヤマキジラミ	<i>Accizia jamaonica</i>		●				
330			ベニキジラミ	<i>Psylla coccinea</i>				●			
331			カエデキジラミ	<i>Psylla japonica</i>		●					
332			ナンキジラミ	<i>Psylla pyrisuga</i>	●						
333			オオトガリキジラミ	<i>Epitrioza mizuhonica</i>				●			
334			Trioza属	<i>Trioza</i> sp.	●	●					
-		キジラミ科	Psyllidae	●	●						
335	アブラムシ	マツオオアブラムシ	<i>Cinara piniformosana</i>				●				
336			グリオオアブラムシ	<i>Lachnus tropicalis</i>	●						
337			シヤガイモヒゲナガアブラムシ	<i>Acyrtosiphon solani</i>	●						
338			アブラススキヒゲナガアブラムシ	<i>Sitobion vasumatsui</i>		●					
339			オオヒゲナガアブラムシ	<i>Uroleucon giganteum</i>				●			
340			セイタカアワダチソウヒゲナガアブラムシ	<i>Uroleucon nigrotuberculatum</i>	●	●		●			
-			アブラムシ科	Aphididae	●	●		●			
341			ワタフキカイガラムシ	<i>Drosicha cornulenta</i>	●						
342			ケシミスカメムシ	<i>Hebrus nipponicus</i>		●					
343			イトアメンボ	<i>Hydrometra procera</i>	●	●		●			
344	カタビロアメンボ	ケンカタビロアメンボ	<i>Microvella douglasi</i>		●		●				
345			ホルバートケンカタビロアメンボ	<i>Microvella horvathi</i>		●		●			
346	アメンボ	シマアメンボ	<i>Metrocoris histrio</i>	●	●		●				
347			トガリアメンボ	<i>Rhagadotarsus kraepelini</i>		●		●			
348			コセアカアメンボ	<i>Gerris gracilicornis</i>	●	●		●			
349			ヤスマツアメンボ	<i>Gerris insularis</i>	●	●		●			
350			ヒメアメンボ	<i>Gerris latiabdominis</i>	●	●		●			
351			オオアメンボ	<i>Gerris (Aquarius) elongatus</i>	●	●		●			
352			アメンボ	<i>Gerris paludum paludum</i>	●	●		●			
353	ミズギワカメムシ	モンシロミズギワカメムシ	<i>Chartoscirta elegantula</i>	●							
354			コムズギワカメムシ	<i>Saldula ornata</i>		●					
355			コムズミズギワカメムシ	<i>Saldula recticollis</i>	●	●					
356	コオイムシ	コオイムシ	<i>Diplonychus japonicus</i>	●	●		●				
357	タイコウチ	ヒメタイコウチ	<i>Nepa hoffmanni</i>	●	●		●	●			
358			ミスカマキリ	<i>Ranatra chinensis</i>		●					
359			ヒメミスカマキリ	<i>Ranatra unicolor</i>		●		●			
360	メズムシ	メズムシ	<i>Ochterus marginatus</i>	●	●		●				
361	ミズムシ	エサキコムズムシ	<i>Sigara septemlineata</i>	●	●		●				
-			Sigara属	<i>Sigara</i> sp.		●		●			
362			ミヤケミズムシ	<i>Xenocorixa vittipennis</i>		●			●		
363			コヒビミズムシ	<i>Micronecta guttata</i>		●					
364			ハイイロチビミズムシ	<i>Micronecta sahibergi</i>		●					
365		チビミズムシ	<i>Micronecta sedula</i>				●				
366	マツモムシ	マツモムシ	<i>Notonecta trigguttata</i>	●	●		●				
367		コマツモムシ	<i>Anisops ogasawarenis</i>		●		●				
368	カスミカメムシ	ウスモンカスミカメ	<i>Adelphocoris demissus</i>	●	●		●				
369			ウスアカカスミカメ	<i>Adelphocoris piceosetosus</i>	●	●		●			
370			ナカグロカスミカメ	<i>Adelphocoris suturalis</i>	●	●		●			

表 14-2-5-1(6) 昆虫類確認種一覧

No.	目名	科名	種名	学名	確認時期			重要種
					春季	夏季	秋季	
371	カメムシ	カスミカメムシ	ブチヒゲクロカスミカメ	<i>Adelphocoris triannulatus</i>		●	●	
372			ヒゲナガカスミカメ	<i>Adelphocorisella lespedezae</i>		●		
373			マツヒゲボソカスミカメ	<i>Alloetomus similis</i>	●	●	●	
374			フタモンアカカスミカメ	<i>Apolygus hilaris</i>	●			
375			コアホカスミカメ	<i>Apolygus lucorum</i>			●	
376			クロバカスミカメ	<i>Apolygus nigrifolius</i>	●	●	●	
377			ウスイロツヤマルカスミカメ	<i>Apolygus pulchellus</i>		●	●	
-			Apolygus属	<i>Apolygus sp.</i>		●	●	
378			ツマグロハギカスミカメ	<i>Apolygus subpulchellus</i>	●	●	●	
379			チャイロホシチビカスミカメ	<i>Atractotomoidea castanea</i>		●	●	
380			コミドリチビトビカスミカメ	<i>Campylomma chinense</i>		●	●	
381			ヒメセダカカスミカメ	<i>Charagochilus angusticollis</i>	●	●	●	
382			ガマカスミカメ	<i>Coridromius bufo</i>		●	●	
383			アカホシカスミカメ	<i>Creontiades coloripes</i>		●	●	
384			マダラカスミカメ	<i>Cyphodemia saundersi</i>	●	●	●	
385			ウスバツヤカスミカメ	<i>Deraeocoris castaneae</i>		●	●	
386			カワヤナギツヤカスミカメ	<i>Deraeocoris claspericapilatus</i>	●	●	●	
387			ムモンウスバツヤカスミカメ	<i>Deraeocoris pallidicornis</i>		●	●	
388			ケヤキツヤカスミカメ	<i>Deraeocoris ulmi</i>		●	●	
389			オオクロトビカスミカメ	<i>Ectmetopterus micantulus</i>		●	●	
390			メンガダカスミカメ	<i>Eurystylus coelestialium</i>	●	●	●	
391			ハギメンガダカスミカメ	<i>Eurystylus luteus</i>	●	●	●	
392			ムツボシカスミカメ	<i>Loristes decoratus</i>	●			
393			ヒメウスミドリカスミカメ	<i>Lygocoris hoberlandti</i>			●	
-			Lygocoris属	<i>Lygocoris sp.</i>	●			
-			カスミカメムシ科	Miridae	●	●	●	
394			ズアカシダカスミカメ	<i>Monalocoris filicis</i>	●	●	●	
395			ミイロカスミカメ	<i>Neomegacoelem vitreum</i>		●	●	
396			オオチャイロカスミカメ	<i>Orientomiris tricolor</i>		●		
397			クロマルカスミカメ	<i>Orthocephalus funestus</i>	●			
398			モチツツジカスミカメ	<i>Orthotylus gotohi</i>		●		
399			コモンキノコカスミカメ	<i>Peritropis advena</i>			●	
400			キアシクロボソカスミカメ	<i>Phyllus mivamotoi</i>	●			
401			ホソヒョウタンカスミカメ	<i>Pilophorus erraticus</i>		●	●	
402			ヒョウタンカスミカメ	<i>Pilophorus setulosus</i>	●	●	●	
403			クロヒョウタンカスミカメ	<i>Pilophorus typicus</i>		●	●	
404			ヒメヨモギカスミカメ	<i>Plagiognathus vomogi</i>	●	●	●	
405			オオクロセダカカスミカメ	<i>Proboscidoecoris varicornis</i>		●	●	
406			Psallus属	<i>Psallus sp.</i>		●	●	
407			クロキノコカスミカメ	<i>Funcitijulvius kerzhneri</i>		●	●	
408			フタゲムギカスミカメ	<i>Stenodema calcarata</i>	●	●		
409			ナガムギカスミカメ	<i>Stenodema sibirica</i>	●			
410			フタスジカスミカメ	<i>Stenotus binotatus</i>	●			
411			アカスジカスミカメ	<i>Stenotus rubrovittatus</i>	●	●	●	
412			ウスモンミドリカスミカメ	<i>Taylorilygus apicalis</i>	●		●	
413			イネホソミドリカスミカメ	<i>Trigonotylus caelestialium</i>		●	●	
414			ツヤキノコカスミカメ	<i>Yamatofulvius mivamotoi</i>		●		
415			ヒメチャマダラカスミカメ	<i>Yamatolygus flavigenis</i>			●	
416			チャマダラカスミカメ	<i>Yamatolygus pilosus</i>	●			
417		マキバサシガメ	アシトマキバサシガメ	<i>Prostemma hilgendorffii</i>	●			
418			キバネアシトマキバサシガメ	<i>Prostemma kiborti</i>	●		●	
419			ホソマキバサシガメ	<i>Arbela tabida</i>		●	●	
420			アカマキバサシガメ	<i>Gorpis brevilineatus</i>	●		●	
421			ベニモンマキバサシガメ	<i>Gorpis japonicus</i>		●	●	
422			ハネナガマキバサシガメ	<i>Nabis stenotenus</i>	●	●	●	
423			コバネマキバサシガメ	<i>Nabis apicalis</i>	●	●	●	
424		ハナカメムシ	コヒメハナカメムシ	<i>Orius minutus</i>		●	●	
425			ナミヒメハナカメムシ	<i>Orius sauteri</i>	●	●	●	
426			ユミアシハナカメムシ	<i>Physopleurella armata</i>		●	●	
427			ヤサハナカメムシ	<i>Amphiareus obscuriceps</i>	●	●	●	
428		ガンバウムシ	ウチワゲンバイ	<i>Cantacader lethierryi</i>		●	●	
429			アワダチソウゲンバイ	<i>Corythucha marmorata</i>	●	●	●	
430			ヤブガラシゲンバイ	<i>Cysteocheila consueta</i>		●	●	
431			ヤナギゲンバイ	<i>Metasalis populi</i>		●	●	
432			ヒゲナガゲンバイ	<i>Perissonemia oecasa</i>	●			
433			ナンゲンバイ	<i>Stephanitis nashi</i>		●	●	
434			シキミゲンバイ	<i>Stephanitis svensoni</i>	●	●	●	
435			トサカゲンバイ	<i>Stephanitis takeyai</i>	●	●	●	
436			ヒメゲンバイ	<i>Utherites debilis</i>	●	●	●	
437		サシガメ	ヨコヅナサシガメ	<i>Agriosphodrus dohrni</i>	●		●	
438			アカサシガメ	<i>Cydnocoris russatus</i>	●		●	
439			ヒゲナガサシガメ	<i>Endochus stalianus</i>	●	●	●	
440			オオトビサシガメ	<i>Isyndus obscurus</i>	●		●	
441			トゲサシガメ	<i>Polididus armatissimus</i>	●		●	
442			アカヘリサシガメ	<i>Rhynocoris ornatus</i>	●		●	
443			シマサシガメ	<i>Sphedanolestes impressicollis</i>	●	●	●	
444			ヤニサシガメ	<i>Velinus nodipes</i>	●		●	
445			トビイロサシガメ	<i>Oncocephalus assimilis</i>			●	
-			Oncocephalus属	<i>Oncocephalus sp.</i>		●		
446			セスジアシナガサシガメ	<i>Gardena brevicollis</i>		●		
447			ヒロウドサシガメ	<i>Ectrychotes andreae</i>	●		●	
448			アカシマサシガメ	<i>Haematoloecha nigrorufa</i>			●	
449			クロサシガメ	<i>Peirates cinctiventris</i>			●	
450			クロモンサシガメ	<i>Peirates turpis</i>	●		●	
-			Peirates属	<i>Peirates sp.</i>		●		

表 14-2-5-1(7) 昆虫類確認種一覧

No.	目名	科名	種名	学名	確認時期			重要種
					春季	夏季	秋季	
451	カメムシ	サシガメ	キイロサシガメ	<i>Sirthenea flavipes</i>			●	
452		ヒラタカメムシ	ノコギリヒラタカメムシ	<i>Aradus orientalis</i>	●	●	●	
453			ニッポンヒメヒラタカメムシ	<i>Aneurus nipponicus</i>	●			
-			Aneurus属	<i>Aneurus</i> sp.	●			
454			オオヒラタカメムシ	<i>Mezira scabrosa</i>		●		
455			クロヒラタカメムシ	<i>Mezira taiwanica</i>	●			
-			Mezira属	<i>Mezira</i> sp.	●	●		
456			トビイロオオヒラタカメムシ	<i>Neuroctenus castaneus</i>	●	●		
457			イボヒラタカメムシ	<i>Usingerida verrucigera</i>	●		●	
458		イトカメムシ	ヒメイトカメムシ	<i>Metacanthus pulchellus</i>		●		
459			イトカメムシ	<i>Yemna exilis</i>		●		
460		ナガカメムシ	セズシナガカメムシ	<i>Arocatus melanostomus</i>	●	●	●	
461			ヒメジュウジナガカメムシ	<i>Tropidothorax belogolowi</i>		●		
462			ジュウジナガカメムシ	<i>Tropidothorax cruciger</i>			●	
463			Nysius属	<i>Nysius</i> sp.	●	●	●	
464			ウスイロヒラタナガカメムシ	<i>Kleidocerys resedae</i>	●	●		
465			ムラサキナガカメムシ	<i>Pyloragus colon</i>	●	●	●	
466			イシハラナガカメムシ	<i>Pyloragus ishiharai</i>	●	●		
467			ヤスマツナガカメムシ	<i>Pyloragus yasumatsui</i>	●	●		
468			ヒメヒラタナガカメムシ	<i>Cymus aurescence</i>			●	
469			ホソヒメヒラタナガカメムシ	<i>Cymus koreanus</i>	●			
470			ホソメダカナガカメムシ	<i>Ninonimus flavipes</i>	●	●		
471			ニッポンコバネナガカメムシ	<i>Dimorphopterus japonicus</i>	●			
472			コバネナガカメムシ	<i>Dimorphopterus pallipes</i>	●		●	
473			ホソコバネナガカメムシ	<i>Macropes obtubilis</i>	●			
474			ヒメオオメカメムシ	<i>Geocoris proteus</i>		●	●	
475			オオメカメムシ	<i>Picocoris varius</i>	●	●	●	
476			ヒゲナガカメムシ	<i>Pachygontha antennata</i>	●	●	●	
477			クロシジゲナガカメムシ	<i>Pachygontha similis</i>	●	●		
478			ウスイロナガカメムシ	<i>Brvanellocoris orientalis</i>	●		●	
479			ヒョウタンナガカメムシ	<i>Cardipos albomarginatus</i>	●			
480			ヒメツヤナガカメムシ	<i>Diniella pallipes</i>		●		
481			クロナガカメムシ	<i>Drymus (Sylvadrymus) marginatus</i>			●	
482			オオモンシロナガカメムシ	<i>Metochus abbreviatus</i>	●	●	●	
483			ヒサゴナガカメムシ	<i>Mizalduis lewisii</i>	●			
484			チャイロナガカメムシ	<i>Neolethaeus dallasi</i>		●	●	
485			ヒラタヒョウタンナガカメムシ	<i>Pachybrachius luridus</i>	●			
486			モンシロナガカメムシ	<i>Panaorus albomaculatus</i>		●		
487			アムールシロヘリナガカメムシ	<i>Panaorus csikii</i>		●		
488			シロヘリナガカメムシ	<i>Panaorus japonicus</i>	●	●	●	
489			チャモンナガカメムシ	<i>Paradieuiches dissimilis</i>	●	●		
490			キペリヒョウタンナガカメムシ	<i>Paraparomius lateralis</i>		●		
491			クロアシホソナガカメムシ	<i>Paromius exiguus</i>			●	
492			イチゴチビナガカメムシ	<i>Stigmatonotum geniculatum</i>		●	●	
493			チビナガカメムシ	<i>Stigmatonotum rufipes</i>		●	●	
494			コバネヒョウタンナガカメムシ	<i>Togo hemipterus</i>	●	●	●	
-			ナガカメムシ科		●	●	●	
495		メダカナガカメムシ	メダカナガカメムシ	<i>Chauliops fallax</i>	●	●	●	
496		ホシカメムシ	フタモンホシカメムシ	<i>Prrhocoris sibiricus</i>	●	●	●	
497			クロホシカメムシ	<i>Prrhocoris sinuaticollis</i>	●	●	●	
498		オオホシカメムシ	ヒメホシカメムシ	<i>Physopeila cincticollis</i>	●	●	●	
499			オオホシカメムシ	<i>Physopeila gutta</i>	●	●	●	
500		ホソヘリカメムシ	クモヘリカメムシ	<i>Leptocoris chinensis</i>	●	●	●	
501			ヒメクモヘリカメムシ	<i>Paraplesius unicolor</i>	●	●	●	
502			ニセヒメクモヘリカメムシ	<i>Paraplesius vulgaris</i>	●	●	●	
503			ホソヘリカメムシ	<i>Riptortus clavatus</i>	●	●	●	
504		ヘリカメムシ	トゲヘリカメムシ	<i>Coriomeris integerrimus</i>	●	●	●	
505			オオヘリカメムシ	<i>Molipterix fuliginosa</i>	●	●	●	
506			ホオズキカメムシ	<i>Acanthocoris sordidus</i>	●	●	●	
507			オオクモヘリカメムシ	<i>Anacanthocoris stricicornis</i>	●	●	●	
508			ホソヘリカメムシ	<i>Cletus punctiger</i>	●	●	●	
509			ハリカメムシ	<i>Cletus rusticus</i>	●	●	●	
510			ハラビロヘリカメムシ	<i>Homoeocerus dilatatus</i>	●	●	●	
511			ホシハラビロヘリカメムシ	<i>Homoeocerus unipunctatus</i>	●	●	●	
512			オオツマキヘリカメムシ	<i>Hygia lativentris</i>	●	●	●	
513			ツマキヘリカメムシ	<i>Hygia opaca</i>	●	●	●	
514			キバラヘリカメムシ	<i>Plinachtus bicoloripes</i>	●	●	●	
-			ヘリカメムシ科		●	●	●	
515		ヒメヘリカメムシ	スカシヒメヘリカメムシ	<i>Liorhysus hvalinus</i>	●	●	●	
516			アカヒメヘリカメムシ	<i>Rhopalus maculatus</i>	●	●	●	
517			ケブカヒメヘリカメムシ	<i>Rhopalus (Aeschynoteles) sapporensis</i>	●	●	●	
518			ブチヒゲヒメヘリカメムシ	<i>Stictopleurus minutus</i>	●	●	●	
519			ブチヒゲヘリカメムシ	<i>Stictopleurus punctatonevrosus</i>	●	●	●	
520		クヌギカメムシ	ナシカメムシ	<i>Urochela luteovaria</i>		●	●	
521			ハラクヌギカメムシ	<i>Urostylis annulicornis</i>	●	●	●	
522			サジクヌギカメムシ	<i>Urostylis stricicornis</i>		●	●	
523			クヌギカメムシ	<i>Urostylis westwoodi</i>		●	●	
524		マルカメムシ	キボシマルカメムシ	<i>Coptosoma japonicum</i>		●	●	
525			タデマルカメムシ	<i>Coptosoma parvipictum</i>	●	●	●	
526			マルカメムシ	<i>Megacopta punctatissima</i>	●	●	●	
527		ツチカメムシ	マルツチカメムシ	<i>Aethus nigrilus</i>		●	●	
528			チビツチカメムシ	<i>Chilocoris confusus</i>		●	●	
529			ヒメツチカメムシ	<i>Chilocoris piceus</i>	●	●	●	
530			ヒメツチカメムシ	<i>Geotomus pygmaeus</i>	●	●	●	

表 14-2-5-1 (8) 昆虫類確認種一覧

No.	目名	科名	種名	学名	確認時期			重要種
					春季	夏季	秋季	
531	カメムシ	ツチカメムシ	ツチカメムシ	<i>Macrosctus japonensis</i>	●	●	●	
532			ミツボシツチカメムシ	<i>Adomerus triguttulus</i>	●	●	●	
533		キンカメムシ	アカスジキンカメムシ	<i>Poecilocoris lewisi</i>	●			
534			チャイロカメムシ	<i>Eurygaster testudinaria</i>	●		●	
535		カメムシ	ハナダカメムシ	<i>Dybowskyia reticulata</i>	●	●		
536			アカスジカメムシ	<i>Graphosoma rubrolineatum</i>	●			
537			オオクロカメムシ	<i>Scotinophara horvathi</i>	●			
538			ウズラカメムシ	<i>Aelia fieberii</i>	●	●		
539			シロヘリカメムシ	<i>Aenalia lewisi</i>	●		●	
540			ウシカメムシ	<i>Alcimocoris japonensis</i>	●	●	●	
541			トゲカメムシ	<i>Carbula humerigera</i>	●	●		
542			ブチヒゲカメムシ	<i>Dolycoris baccalum</i>	●	●	●	
543			ナガメ	<i>Eurydema rugosa</i>	●	●		
544			トゲシラホシカメムシ	<i>Eysarcoris aeneus</i>	●	●	●	
545			ムラサキシラホシカメムシ	<i>Eysarcoris annamita</i>	●	●	●	
546			マルシラホシカメムシ	<i>Eysarcoris guttiger</i>	●	●		
547			オオトゲシラホシカメムシ	<i>Eysarcoris lewisi</i>	●	●	●	
548			シラホシカメムシ	<i>Eysarcoris ventralis</i>	●	●	●	
549			クサギカメムシ	<i>Halvomorpha pictus</i>	●	●	●	
550			ミヤマカメムシ	<i>Hermolaus amurensis</i>	●			
551			ヒワラカメムシ	<i>Holcostethus breviceps</i>		●		
552			ヨツボシカメムシ	<i>Homalogonia obtusa</i>		●	●	
553			イネカメムシ	<i>Lagynotomus elongatus</i>			●	
554			ナカボシカメムシ	<i>Menida musiva</i>		●		
555			スコットカメムシ	<i>Menida scotti</i>			●	
556			ツマジロカメムシ	<i>Menida violacea</i>	●		●	
557			アオクサカメムシ	<i>Nezara antennata</i>		●	●	
558			イチモンジカメムシ	<i>Piezodorus hybneri</i>		●	●	
559			チャバネアオカメムシ	<i>Plautia crossota stali</i>	●	●	●	
560			タマカメムシ	<i>Serpontia aenea</i>	●			
561			チャイロクチプトカメムシ	<i>Arma custos</i>			●	
562			シモフリクチプトカメムシ	<i>Eocantoeona japonicola</i>	●			
563			クチプトカメムシ	<i>Picromerus lewisi</i>		●		
564			ルリクチプトカメムシ	<i>Zicrona caerulea</i>			●	
565		エビイロカメムシ	エビイロカメムシ	<i>Gonopsis affinis</i>	●	●	●	
566		ツノカメムシ	セアカツノカメムシ	<i>Acanthosoma denticauda</i>	●	●		
567			アオモンツノカメムシ	<i>Dichobothrium nubilum</i>	●			
568			ベニモンツノカメムシ	<i>Elasmostethus humeralis</i>			●	
569			セグロベニモンツノカメムシ	<i>Elasmostethus interstinctus</i>		●	●	
570			エサキモンキツノカメムシ	<i>Sastragala esakii</i>	●	●	●	
571			モンキツノカメムシ	<i>Sastragala scutellata</i>	●	●	●	
572	アミメカゲロウ	ヘビトンボ	ヤマトクロスジヘビトンボ	<i>Parachauliodes japonicus</i>	●			
573		センブリ	ネグロセンブリ	<i>Sialis japonica</i>	●			
574			ヤマトセンブリ	<i>Sialis japonica</i>	●			●
575		ラクダムシ	ラクダムシ	<i>Inocellia japonica</i>	●			
576		コナカゲロウ	キバラコナカゲロウ	<i>Coniopteryx abdominalis</i>	●	●	●	
577			シロコナカゲロウ	<i>Semidalis albata</i>	●			
-			コナカゲロウ科	Coniopterygidae		●		
578		ミズカゲロウ	ミズカゲロウ	<i>Sivva nikkoana</i>	●	●	●	
579		ヒロバカゲロウ	スカシヒロバカゲロウ	<i>Plethosmylus hvalinatus</i>	●			
580			オガタヒロバカゲロウ	<i>Lyssmus ogatai</i>	●			
581			キマダラヒロバカゲロウ	<i>Spilosmylus fravicornis</i>	●			
582			カスリヒロバカゲロウ	<i>Spilosmylus nipponensis</i>	●			
583			ヤマヒロバカゲロウ	<i>Spilosmylus tuberculatus</i>	●	●		
584		ヒメカゲロウ	ミヤマヒメカゲロウ	<i>Hemerobius humulinus</i>	●		●	
585			ヤマヒメカゲロウ	<i>Hemerobius japonicus</i>	●			
586			キバネヒメカゲロウ	<i>Hemerobius marginatus</i>	●			
-			Hemerobius属	Hemerobius sp.	●			
587			チャバネヒメカゲロウ	<i>Eumicromus numerosus</i>	●	●	●	
588			ボソバヒメカゲロウ	<i>Micromus multipunctatus</i>	●		●	
589			ニセヒメカゲロウ	<i>Paramicromus dissimilis</i>	●		●	
590			アシマダラヒメカゲロウ	<i>Spilomicromus maculatipes</i>	●	●		
591			ミドリヒメカゲロウ	<i>Notiobiella subolivacea</i>	●		●	
592			オキナワヒメカゲロウ	<i>Symphorobius tessellatus</i>	●			
-			ヒメカゲロウ科	Hemerobiidae		●		
593		クサカゲロウ	キンクサカゲロウ	<i>Brinckochrysa kintoki</i>			●	
594			クサカゲロウ	<i>Chrysopa intima</i>		●		
595			ヨツボシクサカゲロウ	<i>Chrysopa (Chrysopa) pallens</i>	●	●		
596			ニッポンクサカゲロウ	<i>Chrysoperla carnea</i>	●	●	●	
597			ヤマトクサカゲロウ	<i>Chrysoperla nipponensis</i>	●			
598			セジロクサカゲロウ	<i>Cunctochrysa albolineata</i>		●		
599			アミメカゲロウ	<i>Nacaura matsumurae</i>		●	●	
600			ヨツボシアカマダラクサカゲロウ	<i>Pseudomallada parabolus</i>		●		
601			クロヒゲフタモンクサカゲロウ	<i>Pseudomallada ussuriensis</i>	●	●		
602		ケカゲロウ	ケカゲロウ	<i>Acroberotha okamotonis</i>		●		
603		ウスバカゲロウ	ウスバカゲロウ	<i>Hagenomyia micans</i>		●		
604		ツトトンボ	キバネツトトンボ	<i>Ascalaphus ramburi</i>	●			
605			ツトトンボ	<i>Hybris sublaevis</i>		●		
606	コウチュウ	ハンミョウ	アイヌハンミョウ	<i>Cicindela gemmata aino</i>	●			●
607			ニワハンミョウ	<i>Cicindela japana</i>	●			
608			ハンミョウ	<i>Cicindela japonica</i>	●	●	●	
609			コニワハンミョウ	<i>Cicindela transbaicalica japonensis</i>	●	●	●	
610		オサムシ	アキタクロナガオサムシ	<i>Apotomopterus porrecticollis porrecticollis</i>	●	●	●	

表 14-2-5-1 (9) 昆虫類確認種一覧

No.	目名	科名	種名	学名	確認時期			重要種
					春季	夏季	秋季	
611	コウチュウ	オサムシ	ミカワオサムシ	<i>Carabus arrowianus arrowianus</i>	●	●	●	
612			チュウブオオオサムシ	<i>Carabus dehaanil punctatostrigatus</i>	●	●	●	
613			クロナガオサムシ	<i>Leptocarabus procerulus procerulus</i>	●	●	●	
614			クロヒメウタゴミムシ	<i>Clivina lewisi</i>		●		
615			ナガヒウタゴミムシ	<i>Scarites terricola pacificus</i>			●	
616			ホソチビゴミムシ	<i>Perileptus(Perileptus) japonicus</i>		●		
617			ウスモンミスギワゴミムシ	<i>Bembidion cnemidotum</i>	●			
618			ヒメスジミスギワゴミムシ	<i>Bembidion pliculatum</i>		●	●	
619			キモンナガミスギワゴミムシ	<i>Bembidion scopulinum</i>	●			
620			セダカミスギワゴミムシ	<i>Elaphropus nipponicus</i>	●			
621			クロオビミスギワゴミムシ	<i>Paratichus fasciatus uenoi</i>		●		
622			ウスオビミスギワゴミムシ	<i>Paratichus sericans</i>	●	●		
623			クロチビカワゴミムシ	<i>Tachyta nana</i>			●	
624			ヒラタコムスギワゴミムシ	<i>Tachyura exarata</i>		●	●	
625			クイロコムスギワゴミムシ	<i>Tachyura fumicata</i>		●		
626			ウスモンコムスギワゴミムシ	<i>Tachyura fuscicauda</i>		●		
627			アトモンコムスギワゴミムシ	<i>Tachyura klugi euglypta</i>		●		
628			ヨツモンコムスギワゴミムシ	<i>Tachyura laetifica</i>		●		
629			チャイロコムスギワゴミムシ	<i>Tachyura lutea</i>		●		
630			キアシスレチコムシ	<i>Patrobus flavipes</i>			●	
631			ムネミソマルコムシ	<i>Caelostomus picipes japonicus</i>		●		
632			トックリナガコムシ	<i>Pterostichus hapterooides japonensis</i>	●		●	
633			マルムネヒメナガコムシ	<i>Pterostichus latemarginatus</i>	●	●		
634			コガシラナガコムシ	<i>Pterostichus microcephalus</i>	●	●	●	
635			オオクロナガコムシ	<i>Pterostichus prolongatus</i>	●	●	●	
636			ヒョウゴナガコムシ	<i>Pterostichus sphodriformis</i>	●	●	●	
637			アシミノナガコムシ	<i>Pterostichus sulcitaris</i>	●	●	●	
638			タカオヒメナガコムシ	<i>Pterostichus takaosanus</i>	●	●	●	
639			ヨリトモナガコムシ	<i>Pterostichus voritonus</i>	●	●	●	
			Pterostichus属	<i>Pterostichus sp.</i>	●			
640			ルイスオオコムシ	<i>Trigonotoma lewisii</i>		●		
641			タンコヒラタコムシ	<i>Agonum leucopus</i>	●	●	●	
642			オグラヒラタコムシ	<i>Agonum ogurae</i>		●		
643			クロモリヒラタコムシ	<i>Colpodes atricomes</i>	●	●	●	
644			チビモリヒラタコムシ	<i>Colpodes aurelius aurelius</i>			●	
645			オオアオモリヒラタコムシ	<i>Colpodes buchanani</i>	●	●		
646			ハラアカモリヒラタコムシ	<i>Colpodes japonicus</i>	●	●	●	
647			コハラアカモリヒラタコムシ	<i>Colpodes lampros</i>	●	●	●	
648			イグチモリヒラタコムシ	<i>Colpodes modestior</i>		●	●	
649			キンモリヒラタコムシ	<i>Colpodes sviphis sviphis</i>		●	●	
650			ルリヒラタコムシ	<i>Dicranonus femoralis</i>	●	●	●	
651			セアカヒラタコムシ	<i>Dolichus halensis</i>	●	●	●	
652			オオヒラタコムシ	<i>Platynus magnus</i>		●	●	
653			マルガタツヤヒラタコムシ	<i>Synuchus arcuaticollis</i>	●	●	●	
654			ホソツヤヒラタコムシ	<i>Synuchus atricolor</i>		●	●	
655			クロツヤヒラタコムシ	<i>Synuchus cycloclerus</i>	●	●	●	
656			ヒメツヤヒラタコムシ	<i>Synuchus dulcigradus</i>	●	●	●	
657			オオクロツヤヒラタコムシ	<i>Synuchus nitidus</i>	●	●	●	
658			ナガクロツヤヒラタコムシ	<i>Synuchus silvester</i>	●	●	●	
659			シロウマホソヒラタコムシ	<i>Trephionus kinoshitai</i>		●	●	
660			キアシマルガタコムシ	<i>Amara ampliata</i>			●	
661			コアシマルガタコムシ	<i>Amara chalcophaea</i>			●	
662			ニセマルガタコムシ	<i>Amara congrua</i>	●	●	●	
663			ナガマルガタコムシ	<i>Amara macronota ovalipennis</i>	●	●	●	
664			イグチマルガタコムシ	<i>Amara macros</i>	●		●	
665			ホシボシコムシ	<i>Anisodactylus punctatipennis</i>	●			
666			オオホシボシコムシ	<i>Anisodactylus sadoensis</i>	●			
667			コムシ	<i>Anisodactylus signatus</i>		●		
668			ヒメコムシ	<i>Anisodactylus tricuspidatus</i>	●			
669			オオスケゴモクムシ	<i>Harpalus eous</i>			●	
670			ケウスゴモクムシ	<i>Harpalus griseus</i>	●	●	●	
671			ヒメケゴモクムシ	<i>Harpalus jureceki</i>			●	
672			クロゴモクムシ	<i>Harpalus niigatanus</i>		●	●	
673			ヒラタゴモクムシ	<i>Harpalus platynotus</i>			●	
674			ウスアカクロゴモクムシ	<i>Harpalus sinicus</i>		●	●	
675			アカアシマルガタゴモクムシ	<i>Harpalus tinctulus</i>	●	●	●	
676			コゴモクムシ	<i>Harpalus tridens</i>	●	●	●	
677			ケゴモクムシ	<i>Harpalus vicarius</i>		●	●	
678			クビアカツヤゴモクムシ	<i>Trichotichnus longitarsis</i>			●	
679			ハネクロツヤゴモクムシ	<i>Trichotichnus lucidus</i>	●			
680			ヒコサンツヤゴモクムシ	<i>Trichotichnus noctuabundus</i>		●		
681			キイロチビゴモクムシ	<i>Acupalpus inornatus</i>	●	●	●	
682			キベリゴモクムシ	<i>Anoplogenus cyanescens</i>	●	●	●	
683			アカクビヒメゴモクムシ	<i>Bradycellus laeticolor</i>			●	
684			ミドリマゴモクムシ	<i>Stenolophus difficilis</i>	●	●		
685			マゴモクムシ	<i>Stenolophus fulvicornis</i>			●	
686			ツヤマゴモクムシ	<i>Stenolophus tridicolor</i>	●	●		
687			ヒトツメアオゴモクムシ	<i>Chlaenius delicolus</i>	●	●		●
688			ニセコガシラアオゴモクムシ	<i>Chlaenius kurosawai</i>		●	●	
689			オオアトホシアオゴモクムシ	<i>Chlaenius micans</i>	●			
690			アトホシアオゴモクムシ	<i>Chlaenius naeviger</i>	●	●		

表 14-2-5-1 (10) 昆虫類確認種一覧

No.	目名	科名	種名	学名	確認時期			重要種
					春季	夏季	秋季	
691	コウチュウ	オサムシ	アオゴミムシ	<i>Chlaenius pallipes</i>	●			
692			ムナヒロアトボシオオゴミムシ	<i>Chlaenius tetragonoderus</i>		●		
693			コガシラアオゴミムシ	<i>Chlaenius varicornis</i>	●	●		
694			アドリアオオゴミムシ	<i>Chlaenius virgulifer</i>		●		
695			スジアオゴミムシ	<i>Haplochaenius costiger</i>	●	●		
696			ノグチアオゴミムシ	<i>Lithochlaenius noguchii</i>	●	●		
697			トックリゴミムシ	<i>Lachnoerepis prolixa</i>	●	●	●	
698			クロスホナシゴミムシ	<i>Perigona nigriceps</i>	●			
699			フタモンクビナガゴミムシ	<i>Archicolluris bimaculata</i>	●	●	●	
700			チャバネクビナガゴミムシ	<i>Oclacantha aegrota</i>		●		
701			カドツブゴミムシ	<i>Pentagonica angulosa</i>	●	●		
702			ダイミョウツブゴミムシ	<i>Pentagonica daiimaiella</i>	●	●		
703			クワツブゴミムシ	<i>Pentagonica subcordicollis</i>		●		
704			トゲアトキリゴミムシ	<i>Aephidius adeloides</i>		●		
705			スジメアトキリゴミムシ	<i>Apristus grandis</i>	●	●		
706			キガシラアオアトキリゴミムシ	<i>Calleida lepida</i>	●			
707			アオアトキリゴミムシ	<i>Calleida onoha</i>	●	●	●	
708			コキノゴミムシ	<i>Coptodera japonica</i>	●	●		
709			ヒメキノゴミムシ	<i>Coptodera osakana</i>	●	●		
710			ハギキノゴミムシ	<i>Coptodera subapicalis</i>	●	●		
711			ヤセアトキリゴミムシ	<i>Dolichoctis luctuosus</i>	●	●	●	
712			コヨツボシアトキリゴミムシ	<i>Dolichoctis striatus striatus</i>	●	●		
713			ペーヅホソアトキリゴミムシ	<i>Dromius batesi</i>	●	●	●	
714			ホソアトキリゴミムシ	<i>Dromius prolixus</i>	●	●		
715			キクピアアトキリゴミムシ	<i>Lachnolebia cribricollis</i>	●			
716			フタホシアトキリゴミムシ	<i>Lebia bifenestrata</i>	●	●	●	
717			ホシハネピロアトキリゴミムシ	<i>Lebia calycophora</i>		●		
718			ハネピロアトキリゴミムシ	<i>Lebia duplex</i>	●	●		
719			アトグロジュウシアトキリゴミムシ	<i>Lebia idae</i>	●			
720			ジュウシアトキリゴミムシ	<i>Lebia retrofasciata</i>	●			
721			コルリアトキリゴミムシ	<i>Lebia viridis</i>	●	●	●	
722			ヤホンゴミムシ	<i>Lebidia octoguttata</i>		●		
723			キノゴミムシ	<i>Lioptera erotyloides</i>	●			
724			メダガアトキリゴミムシ	<i>Orionella lewisii</i>	●			
725			ヒラタアトキリゴミムシ	<i>Parena cavipennis</i>		●		
726			アオヘリアトキリゴミムシ	<i>Parena latecincta</i>		●		
727			ヒトツメアトキリゴミムシ	<i>Parena monostigma</i>	●			
728			クビボソゴミムシ	<i>Galerita orientalis</i>	●	●	●	
729			フタホシスジバネゴミムシ	<i>Planetes puncticeps</i>			●	
730	ホソクビゴミムシ		コホソクビゴミムシ	<i>Brachinus stenoderus</i>	●			
731			ミイテラゴミムシ	<i>Pheropsophus lessoensis</i>	●		●	
732	コガシラミズムシ		コガシラミズムシ	<i>Peltodytes intermedius</i>	●			
733	コツブゲンゴロウ		コツブゲンゴロウ	<i>Noterus japonicus</i>	●		●	
734	ゲンゴロウ		チビゲンゴロウ	<i>Guignotus japonicus</i>	●	●		
735			ツブゲンゴロウ	<i>Laccophilus difficilis</i>		●	●	
736			コウバツブゲンゴロウ	<i>Laccophilus kobensis</i>		●		●
737			ルイスツブゲンゴロウ	<i>Laccophilus lewisii</i>		●		●
738			クロスマメゲンゴロウ	<i>Agabus consocius</i>		●	●	
739			マメゲンゴロウ	<i>Agabus japonicus</i>	●	●	●	
740			ホソクワロメゲンゴロウ	<i>Agabus miyamotoi</i>	●	●	●	
741			ホソセシゲンゴロウ	<i>Copelatus weymarni</i>		●	●	
742			ヒメゲンゴロウ	<i>Rhantus pulverosus</i>		●	●	
743			クロゲンゴロウ	<i>Cybister brevis</i>		●		●
744			ハイロゲンゴロウ	<i>Eretes sticticus</i>		●	●	
745			ヒンマゲンゴロウ	<i>Hydaticus grammicus</i>	●	●	●	
746	ガムシ		ウスモンケシガムシ	<i>Cercyon laminatus</i>		●	●	
747			アカケシガムシ	<i>Cercyon olivrus</i>	●	●	●	
748			キバネケシガムシ	<i>Cercyon quisquilius</i>		●	●	
-			Cercyon 属	<i>Cercyon sp.</i>	●			
749			セマルガムシ	<i>Coelostoma stultum</i>	●		●	
750			セマルケンガムシ	<i>Cryptopleurum subtile</i>		●		
751			ホソケンガムシ	<i>Oosternum sorex</i>			●	
752			コウセンマルケシガムシ	<i>Peratogonus reversus</i>	●			
753			ツヤヒラタガムシ	<i>Agraphydrus narusei</i>		●		
754			キベリヒラタガムシ	<i>Enochrus japonicus</i>	●	●	●	
755			マルヒラタガムシ	<i>Enochrus subsignatus</i>	●	●		●
756			スジヒラタガムシ	<i>Helochares striatus</i>	●	●	●	●
757			ニコキシジミガムシ	<i>Laccobius inopinus</i>	●			●
758			ヨモンシバミガムシ	<i>Laccobius oscillans</i>	●			●
759			コガムシ	<i>Hydrochara affinis</i>		●	●	●
760			エノコガムシ	<i>Hydrochara libera</i>	●	●	●	●
761			ヒメガムシ	<i>Sternolophus rufipes</i>	●	●	●	
762			タマガムシ	<i>Amphips mater</i>		●		
763			トゲバゴマフガムシ	<i>Berosus lewisii</i>		●		
764			ゴマフガムシ	<i>Berosus signatcollis punctipennis</i>		●		
-			ガムシ科	Hydrophilidae	●			
765	エンマムシ		クロチビエンマムシ	<i>Carcinops (Carcinops) pumilio</i>	●			
766			キノコアカマルエンマムシ	<i>Notodoma fungorum</i>	●			
767			コエンマムシ	<i>Margarinotus (Grammostethus) niponicus</i>	●	●		
768			マツナガエンマムシ	<i>Platysoma (Platylister) pinii</i>	●			
769	ムクゲキノコムシ		ムクゲヨマムクゲキノコムシ	<i>Acrotrichis grandicollis</i>		●		
-			ムクゲキノコムシ科	Ptiliidae	●		●	
770	ダマキノコムシ		ミヤタケヒメダマキノコムシ	<i>Colenis miyatakei</i>	●			



表 14-2-5-1(11) 昆虫類確認種一覧

No.	目名	科名	種名	学名	確認時期			重要種	
					春季	夏季	秋季		
771	コウチュウ	タマキノコムシ	オチバヒメタマキノコムシ	<i>Colenis terrena</i>	●	●			
772			チョウセンオオタマキノコムシ	<i>Leiodes koreana</i>	●				
773			チャイロヒメタマキノコムシ	<i>Pseudoliodes strigosulus</i>	●	●			
774			チビタマキノコムシ	<i>Zeodolopus japonicus</i>		●			
775			オビスジタマキノコムシ	<i>Anisotoma didymata</i>	●				
776			ヒゲブトチビシデムシ	ヤマトヒゲブトチビシデムシ	<i>Colon japonicum</i>	●			
777			チビシデムシ	クシヒゲチビシデムシ	<i>Catopodes fuscifrons</i>				●
-				チビシデムシ科	Catopidae				●
778				シデムシ	クロシデムシ	<i>Nicrophorus concolor</i>	●	●	●
779					ヨツボシモンシデムシ	<i>Nicrophorus quadripunctatus</i>	●		●
780			コクロシデムシ	<i>Ptomascopus morio</i>		●			
781			オオモモブトシデムシ	<i>Necrodes asiaticus</i>		●			
782			オオヒラタシデムシ	<i>Eusilpha japonica</i>			●		
783			クロボシヒラタシデムシ	<i>Oiceoptoma nigropunctatum</i>	●				
784		ハネカクシ	チビホソハネカクシ	<i>Lispinus impressicollis</i>	●				
785			ハナムグリハネカクシ	<i>Eusphalerum pollens</i>	●				
786			アロウヨツメハネカクシ	<i>Olophrum arrowi</i>	●				
787			セスジハネカクシ	<i>Anotylus cognatus</i>	●	●	●		
788			ヒゲブトセスジハネカクシ	<i>Anotylus crassicornis</i>	●		●		
789			イブシセスジハネカクシ	<i>Anotylus funebris</i>		●			
790			ヒメクロセスジハネカクシ	<i>Anotylus laticornis</i>	●				
791			ルイスセスジハネカクシ	<i>Anotylus lewisius</i>	●	●	●		
792			シワバネセスジハネカクシ	<i>Anotylus mimulus</i>	●	●			
-				Anotylus属				●	
793		キベリカワバハネカクシ	<i>Bledius curvicornis</i>		●				
794		ニセユミセミソハネカクシ	<i>Carpelinus vagus</i>	●	●	●			
795		アカセスジハネカクシ	<i>Oxvtelus incisus</i>	●	●	●			
796		クロヒメカワバハネカクシ	<i>Platytethus operosus</i>	●	●	●			
797		アカアシユミセミソハネカクシ	<i>Thinodromus deceptor</i>	●	●	●			
798		ユミセミソハネカクシ	<i>Thinodromus sericatus</i>	●	●				
799		ヒメオオキバハネカクシ	<i>Oxyporus basicornis</i>				●		
800		オオズオオキバハネカクシ	<i>Oxyporus parvus</i>				●		
801			Dianous属	●					
802		ホソフタホシメダカハネカクシ	<i>Stenus alienus</i>	●					
803		アシマダラメダカハネカクシ	<i>Stenus cicdeleoides</i>	●	●	●			
804		ズグロメダカハネカクシ	<i>Stenus flavidulus flavidulus</i>				●		
-			Stenus属				●		
805		オオマルズハネカクシ	<i>Domene crassicornis</i>	●	●				
806		ニセトガリハネカクシ	<i>Isocheilus staphylinoides</i>		●	●			
807		ツマグロナガハネカクシ	<i>Lathrobium unicolor</i>	●					
808		クロストガリハネカクシ	<i>Lithocharis nigricens</i>	●	●	●			
809		ワダアリガタハネカクシ	<i>Megalopaederus wadai</i>	●	●				
810		ツマアカナガエハネカクシ	<i>Ochthenphilum bernhaueri</i>	●	●				
811		アカバナガエハネカクシ	<i>Ochthenphilum pectorale</i>	●	●				
812		アホムアリガタハネカクシ	<i>Paederus fuscipes</i>	●	●	●			
813		アラハダドウナガハネカクシ	<i>Palaminus japonicus</i>		●				
814		エビチャクビナガハネカクシ	<i>Proclitus lewisii</i>				●		
815		クビボソハネカクシ	<i>Rugilus rufescens</i>		●				
816		ヒメクビボソハネカクシ	<i>Scopaeus currax</i>				●		
817		チビクビボソハネカクシ	<i>Scopaeus virilis</i>		●				
818		ウスアカハソソハネカクシ	<i>Othius medius</i>	●			●		
819		クロバネナガハネカクシ	<i>Xantholinus pleuralis</i>	●					
820		ムネビロハネカクシ	<i>Algon grandicollis</i>	●			●		
821		ハイロハネカクシ	<i>Eucibidulus japonicus</i>	●					
822		ツマグロアカバハネカクシ	<i>Hesperus tiro</i>	●					
823		ヤマトオオメハネカクシ	<i>Indoquedius luno</i>	●	●	●			
824		アカハヒメソハネカクシ	<i>Neobisnius pumilus</i>	●					
825		サビハネカクシ	<i>Ontholestes gracilis</i>	●	●				
826		ツヤアカバコガシラハネカクシ	<i>Philonthus discrepens</i>	●	●				
827		チャバネコガシラハネカクシ	<i>Philonthus gastralis</i>	●					
828		チャイロコガシラハネカクシ	<i>Philonthus germanus</i>	●					
829		ニジムネコガシラハネカクシ	<i>Philonthus micanticollis</i>		●				
830		キアシチビコガシラハネカクシ	<i>Philonthus numata</i>				●		
831		カクコガシラハネカクシ	<i>Philonthus rectangulus</i>		●	●	●		
832		ヘリアカバコガシラハネカクシ	<i>Philonthus solidus</i>	●	●	●			
833		ヒメホソコガシラハネカクシ	<i>Philonthus wusthoffi</i>	●					
834		クロガネハネカクシ	<i>Platydacus inornatus</i>	●					
835		アカバハネカクシ	<i>Platydacus paganus</i>	●	●				
836		カラカネハネカクシ	<i>Platydacus sharpi</i>	●	●				
837		ナミツヤムネハネカクシ	<i>Quedius simulans</i>	●					
838		チビニセユミセミソハネカクシ	<i>Carpelinus exiguus</i>		●				
839		ダイミョウキノコハネカクシ	<i>Lordithon daimio</i>	●					
840		クロヒゲヒメキノコハネカクシ	<i>Sepedophilus armatus</i>	●	●	●			
841		オオヒメキノコハネカクシ	<i>Sepedophilus fimbriatus</i>	●	●				
842		ムクゲヒメキノコハネカクシ	<i>Sepedophilus germanus</i>	●	●				
843		ハスモンヒメキノコハネカクシ	<i>Sepedophilus pumilus</i>		●				
844		ヒメキノコハネカクシ	<i>Sepedophilus tibialis</i>		●				
845		ヒメクロキノコハネカクシ	<i>Sepedophilus varicornis</i>	●	●	●			
-			Sepedophilus属	●	●				
846		ヤマトマルクビハネカクシ	<i>Tachinus japonicus</i>	●			●		
847		クロズシリホソハネカクシ	<i>Tachyporus celatus</i>		●				
848		ナカアカヒゲブトハネカクシ	<i>Aleochara curtula</i>		●	●			
-			Aleochara属		●				
849			Atheta属	●	●				
850			Gyrophaena属	●	●				

表 14-2-5-1 (12) 昆虫類確認種一覧

No.	目名	科名	種名	学名	確認時期			重要種
					春季	夏季	秋季	
851	コウチュウ	ハネカクシ	<i>Thamiaraea japonica</i>	<i>Thamiaraea japonica</i>		●		
852			<i>Zyras pictus</i>	<i>Zyras pictus</i>	●			
-			ハネカクシ科	Staphylinidae	●	●	●	
853		アリゾカムシ	アナズアリゾカムシ	<i>Batrisceniola dissimilis</i>		●		
854			エグリチイロアリゾカムシ	<i>Batriltibus politus</i>		●		
855			ナミエンマアリゾカムシ	<i>Trissemus alienus</i>				●
856			Brvaxis属	<i>Brvaxis</i> sp.		●		●
857			マルムネアリゾカムシ	<i>Triomcrus protervus</i>		●		
858			クボタヒゲトアリゾカムシ	<i>Diartiger kubotai</i>		●		
-			アリゾカムシ科	Pselaphidae	●	●		
859	コケムシ	<i>Cephenodes moderatum</i>	<i>Cephenodes moderatum</i>		●			
860		<i>Euconnus lewisii</i>	<i>Euconnus lewisii</i>		●			
861		ルイスヒメコケムシ	<i>Euconnus lewisii</i>			●		
862	デオキノコムシ	ホソスジデオキノコムシ	<i>Ascapidium tibiale</i>		●		●	
863		アカバテデオキノコムシ	<i>Episcaphium semirufum semirufum</i>		●			
864		エグリデオキノコムシ	<i>Scaphidium emarginatum</i>		●			
865		ヒメクロデオキノコムシ	<i>Scaphidium incisum</i>		●			
866		ヤマトデオキノコムシ	<i>Scaphidium japonum</i>		●			
867		ヘリアカデオキノコムシ	<i>Scaphidium reitteri</i>		●			
868		カミノデオキノコムシ	<i>Cyparium mikado</i>		●			
869		アシブトケシデオキノコムシ	<i>Scaphisoma crassipes</i>			●		
870		アカミケシデオキノコムシ	<i>Scaphisoma rubrum</i>			●		
871		キョウトケシデオキノコムシ	<i>Scaphisoma unicolor</i>		●			
-		Scaphisoma属	<i>Scaphisoma</i> sp.				●	
872	マルハナハミ	チャイロチビマルハナハミ	<i>Cyphon consobrinus</i>			●		
-			Cyphon属	<i>Cyphon</i> sp.		●		
873		セダカマルハナハミ	<i>Prionocyphon ovalis</i>			●		
874		トビイロマルハナハミ	<i>Scirtes japonicus</i>		●	●	●	
875		ヒメマルハナハミ	<i>Scirtes sobrinus</i>		●	●		
-		マルハナハミ科	Scirtidae	●	●	●		
876	クワガタムシ	ネブトクワガタ	<i>Aegus laevicollis laevicollis</i>		●			
877		ミヤマクワガタ	<i>Lucanus maculiformatus</i>		●			
878		コクワガタ	<i>Macrodorcas rectus rectus</i>		●		●	
879		スジクワガタ	<i>Macrodorcas striatipennis</i>		●			
880		ノキギリクワガタ	<i>Prosopocoilus inclinatus inclinatus</i>		●			
881	センチコガネ	センチコガネ	<i>Geotrupes laevistriatus</i>		●		●	
882		マメダルマコガネ	<i>Fanelus parvulus</i>		●		●	
883		クロマルエンマコガネ	<i>Onthophagus ater</i>		●		●	
884		コブマルエンマコガネ	<i>Onthophagus atripennis apicetinctus</i>		●		●	
885		フトカドエンマコガネ	<i>Onthophagus fodiens</i>		●		●	
886		カドマルエンマコガネ	<i>Onthophagus lenzii</i>		●		●	
887		ツヤエンマコガネ	<i>Onthophagus nitidus nitidus</i>		●		●	
888		ナガチャコガネ	<i>Heptophylla picea picea</i>		●			
889		クロコガネ	<i>Holotrichia kiotoensis</i>		●			
890		オオクロコガネ	<i>Holotrichia parallela</i>		●			
891	コクコガネ	<i>Holotrichia picea</i>		●				
892	オオコフキコガネ	<i>Melolontha frater</i>		●				
893	コフキコガネ	<i>Melolontha japonica</i>		●				
894	ヒゲコガネ	<i>Polyphylla laticollis</i>		●				
895	ヒメアシナガコガネ	<i>Ectinohoplia obducta</i>		●				
896	クロアシナガコガネ	<i>Hoplia moerens moerens</i>		●				
897	コヒゲシマビロウドコガネ	<i>Gastroserica brevicornis</i>			●			
898	アカビロウドコガネ	<i>Maladera castanea</i>			●			
899	カミヤビロウドコガネ	<i>Maladera kamivai</i>		●				
900	マルガタビロウドコガネ	<i>Maladera secreta</i>		●				
901	ハラゲビロウドコガネ	<i>Nipponoserica pubiventris</i>		●				
902	ハイロビロウドコガネ	<i>Paraserica gricea</i>		●				
903	ナエドコチャイロコガネ	<i>Sericania mimica</i>		●				
904	コイチャコガネ	<i>Adoretus tenuimaculatus</i>		●				
905	アオドウガネ	<i>Anomala albopilosa albopilosa</i>			●	●		
906	ドウガネフイフイ	<i>Anomala cuprea</i>		●				
907	サクラコガネ	<i>Anomala daimiana</i>		●				
908	ヒメサクラコガネ	<i>Anomala geniculata</i>		●				
909	ツヤコガネ	<i>Anomala lucens</i>		●				
910	ヒラタアオコガネ	<i>Anomala octescostata</i>		●				
911	ハンノヒメコガネ	<i>Anomala puncticollis</i>		●				
912	ヒメコガネ	<i>Anomala rufocuprea</i>		●				
913	カタモンシコガネ	<i>Blitopertha conspurcata</i>		●				
914	セマダラコガネ	<i>Blitopertha orientalis</i>		●		●		
915	ヒメスジコガネ	<i>Mimela flavilabris</i>		●				
916	コガネムシ	<i>Mimela splendens</i>		●				
917	ウスチャコガネ	<i>Phyllopertha diversa</i>		●				
918	キヌシコガネ	<i>Phyllopertha irregularis</i>		●				
919	マメコガネ	<i>Popillia japonica</i>		●				
920	ヒラタハナムグリ	<i>Nipponovalgus angusticollis angusticollis</i>		●				
921	ヒメトラハナムグリ	<i>Lasiolethrus succinctus</i>		●				
922	オオトラフコガネ	<i>Paratrichius doenitzi</i>		●				
923	ハナムグリ	<i>Eucetonia pilifera</i>		●				
924	アオハナムグリ	<i>Eucetonia roelofsii</i>		●				
925	クロハナムグリ	<i>Glycvphana fulvitemma</i>		●		●		
926	コアオハナムグリ	<i>Oxycetonia lucunda</i>		●		●		
927	アカマダラコガネ	<i>Poecilophilides rusticola</i>		●		●		
928	シロテンハナムグリ	<i>Protaetia orientalis</i>		●		●		
929	カナブン	<i>Rhomborrhina japonica</i>		●		●		
930	アオカナブン	<i>Rhomborrhina unicolor</i>		●		●		

表 14-2-5-1(13) 昆虫類確認種一覧

No.	目名	科名	種名	学名	確認時期			重要種
					春季	夏季	秋季	
931	コウチュウ	コガネムシ	カブトムシ	<i>Allomyrina dichotoma dichotoma</i>	●	●	●	
932		マルトゲムシ	ドウガネツヤマルトゲムシ	<i>Lamprobvrhulus havashii</i>	●			
933			シラフチビマルトゲムシ	<i>Simplocaria bicolor</i>	●		●	
934		ナガハナミ	ヒメヒゲナガハナミ	<i>Drupeus laetabilis</i>	●			
935			ユダヒゲナガハナミ	<i>Epilichas flabellatus flabellatus</i>		●		
936			ヒゲナガハナミ	<i>Paralichas pectinatus</i>	●			
937			ヨヒゲナガハナミ	<i>Ptilodactyla ramae</i>		●		
938		ヒラタドロムシ	マルヒゲナガハナミ	<i>Cophaesthetus brevis brevis</i>		●		
939			チビヒゲナガハナミ	<i>Ectopria opaca</i>	●			
940			マルヒラタドロムシ	<i>Eubrianax ramicornis ramicornis</i>	●			
941			チビマルヒゲナガハナミ	<i>Macroebria lewisi</i>		●		
942			ヒラタドロムシ	<i>Mataeocephus japonicus japonicus</i>	●	●	●	
943			マスタチビヒラタドロムシ	<i>Psephenoides japonicus</i>	●	●	●	
944		ヒメドロムシ	ツヤナガアシドロムシ	<i>Grouvellinus nitidus</i>		●		
945			キスジミドロムシ	<i>Ordobrevia foveicollis</i>		●		
946			イブシアシナガドロムシ	<i>Stenelmis nipponica</i>		●	●	
947			アシナガミドロムシ	<i>Stenelmis vulgaris</i>	●	●		
948			アワツキドロムシ	<i>Zaitzevia awana</i>		●	●	
949			ミソツキドロムシ	<i>Zaitzevia rivalis</i>		●	●	
950		チビドロムシ	チビドロムシ	<i>Linnichus lewisi</i>		●	●	
951		タマムシ	ヒメヒラタタマムシ	<i>Anthaxia proteus</i>	●			
952			クロタマムシ	<i>Buprestis haemorrhoidalis japonensis</i>		●		
953			ウバタマムシ	<i>Chalcophora japonica japonica</i>	●	●		
954			アオマダラタマムシ	<i>Nipponobuprestis amabilis</i>	●			
955			マスタクロホシタマムシ	<i>Ovalisia vivata</i>	●			
956			オオウグイスナガタマムシ	<i>Agrilus asiaticus igai</i>	●			
957			クロナガタマムシ	<i>Agrilus cyaneoniger cyaneoniger</i>	●			
958			ヒシモンナガタマムシ	<i>Agrilus discalis</i>	●			
959			クロナガタマムシ	<i>Agrilus komareki</i>	●			
960			ツヤケシナガタマムシ	<i>Agrilus moerens</i>	●			
961			アサギナガタマムシ	<i>Agrilus rotundicollis</i>	●			
962			ネムノキナガタマムシ	<i>Agrilus subrobustus</i>	●			
963			ウグイスナガタマムシ	<i>Agrilus tempestivus</i>	●			
964			ホソアシナガタマムシ	<i>Agrilus tibialis</i>	●			
965			ミツボシナガタマムシ	<i>Agrilus trinotatus</i>	●			
966			アオクロナガタマムシ	<i>Agrilus viridiobscurus</i>	●			
967			シロオビナカボソタマムシ	<i>Coroebus quadriundulatus</i>	●			
968			ムネアカチビナカボソタマムシ	<i>Nalanda rutilicollis rutilicollis</i>		●		
969			ホソツツタマムシ	<i>Paraclyndromorphus japonensis</i>	●			
970			ハイロヒラタチビタマムシ	<i>Habroloma griseonigrum</i>	●			
971			クスノチビタマムシ	<i>Trachys auricollis</i>	●	●		
972			コウソチビタマムシ	<i>Trachys broussonetiae</i>	●	●		
973			ナミガタチビタマムシ	<i>Trachys griseofasciata</i>		●		
974			ヤナギチビタマムシ	<i>Trachys minuta</i>		●	●	
975			ソーンダースチビタマムシ	<i>Trachys saundersi</i>		●	●	
976			ススビトハギチビタマムシ	<i>Trachys tokvoensis</i>	●	●	●	
977			アカガネチビタマムシ	<i>Trachys tsushimae</i>	●	●	●	
978			ダンダラチビタマムシ	<i>Trachys variolaris</i>	●	●	●	
979			ヤノナミガタチビタマムシ	<i>Trachys vanoi</i>	●	●	●	
-			Trachys属	<i>Trachys sp.</i>	●			
980		コムツキムシ	ヒゲコムツキ	<i>Pectocera fortunei</i>	●	●		
981			シロオビチビサビキコリ	<i>Adelocera difficilis</i>	●	●		
982			マダラチビコムツキ	<i>Aeoloderma agnata</i>	●	●		
983			サビキコリ	<i>Agrypnus binodulus binodulus</i>	●	●	●	
984			ムナビロサビキコリ	<i>Agrypnus cordicollis</i>	●		●	
985			ホソサビキコリ	<i>Agrypnus fuliginosus</i>	●			
986			ヒメサビキコリ	<i>Agrypnus scrofa scrofa</i>	●	●	●	
987			スナサビキコリ	<i>Meristhus nipponensis</i>		●	●	
988			ウバタマコムツキ	<i>Paracalais berus</i>	●			
989			オオフタモンウバタマコムツキ	<i>Paracalais larvatus larvatus</i>	●			
990			フタモンウバタマコムツキ	<i>Paracalais larvatus pini</i>	●			
991			コガタシモフリコムツキ	<i>Actenicerus aerosus</i>	●			
992			サトヤシモフリコムツキ	<i>Actenicerus kidonoi</i>	●			
993			シモフリコムツキ	<i>Actenicerus prunosus</i>	●			
994			オオヒラタコムツキ	<i>Aphotistus notabilis notabilis</i>	●			
995			ミヤマベニココムツキ	<i>Denticollis miniatus</i>	●			
996			メダカツキハダコムツキ	<i>Hemicrepidius lactatus lactatus</i>		●		
997			クロツキハダコムツキ	<i>Hemicrepidius secessus secessus</i>	●			
998			ムラサキヒメカネコムツキ	<i>Kibunea eximia</i>	●			
999			アカヒゲヒラタコムツキ	<i>Neopristilophus serrifer serrifer</i>	●			
1000			ウストラフコムツキ	<i>Selatosomus vagepictus</i>	●			
1001			オオツヤハダコムツキ	<i>Stenagostus umbratilis</i>		●		
1002			アカハラクロコムツキ	<i>Ampedus hypogastricus hypogastricus</i>	●		●	
1003			クリイロアシトコムツキ	<i>Anchastus aquilis aquilis</i>		●		
1004			キバネホソコムツキ	<i>Dolerosomus gracilis</i>	●	●		
1005			アラハダチキイロコムツキ	<i>Ectamenogonus rugipennis</i>		●		
1006			キアシクロムナボソコムツキ	<i>Ectinus insidiosus</i>	●			
1007			オオナガコムツキ	<i>Elater sieboldi sieboldi</i>		●		
1008			キバネグチボソコムツキ	<i>Glyphonx bicolor bicolor</i>		●		
1009			チャイロコムツキ	<i>Haterumelater bicarinatus bicarinatus</i>		●		
1010			ヒゲナガコムツキ	<i>Neotrichophorus junior junior</i>	●			

表 14-2-5-1(14) 昆虫類確認種一覧

No.	目名	科名	種名	学名	確認時期			重要種
					春季	夏季	秋季	
1011	コウチュウ	コメツキムシ	クチブトコメツキ	<i>Silesia musculus musculus</i>	●			
1012			クロツギクシコメツキ	<i>Melanotus annosus</i>	●			
1013			アカアシオオクシコメツキ	<i>Melanotus cete</i>	●			
1014			ヒラダクシコメツキ	<i>Melanotus correctus correctus</i>	●			
1015			ハネナガオオクシコメツキ	<i>Melanotus japonicus</i>	●			
1016			ヒラダクシコメツキ	<i>Melanotus koikei</i>	●	●		
1017			クシコメツキ	<i>Melanotus legatus legatus</i>	●	●		
1018			ルイスクシコメツキ	<i>Melanotus lewisi lewisi</i>	●			
1019			オオクシコメツキ	<i>Melanotus restrictus</i>	●			
1020			クシコメツキ	<i>Melanotus senilis senilis</i>	●			
1021			ミスギワコメツキ	<i>Migiwa curatus curatus</i>		●		
1022			ヨツモンミスギワコメツキ	<i>Migiwa quadrillum</i>	●	●	●	
1023			カタモンチビコメツキ	<i>Pronegastrius humeralis humeralis</i>		●		
1024			ニホンチビマコメツキ	<i>Quasimus japonicus</i>	●	●		
-			Quasimus属	<i>Quasimus</i> sp.	●			
1025			シラケチビミスギワコメツキ	<i>Yamatostrilus albigilis</i>		●		
1026			クロコハナコメツキ	<i>Paracardiophorus opacus</i>	●	●	●	
1027			アカアシハナコメツキ	<i>Platynvchus adutor adutor</i>	●	●		
1028			オオハナコメツキ	<i>Platynvchus nothus nothus</i>	●	●		
1029		ヒゲブトコメツキ	ナガヒゲブトコメツキ	<i>Aulonothroscus longulus</i>	●	●		
1030			チャイロヒゲブトコメツキ	<i>Trixagus turgidus</i>	●			
1031		コメツキダマシ	オニコメツキダマシ	<i>Flyochares harmandi</i>	●			
1032			ヒメチャイロコメツキダマシ	<i>Formax consobrinus</i>		●		
1033			フチドリコメツキダマシ	<i>Dirhaeus pectinicornis</i>	●			
1034		ベニボタル	ミスジシベニボタル	<i>Benihotarus spinicoxis</i>	●	●		
1035			ネアカクロベニボタル	<i>Cautires bourgeoisii</i>	●	●		
1036			ユアサクロベニボタル	<i>Cautires vuasai</i>	●	●		
1037			マエアカクロベニボタル	<i>Cautires zahradniki zahradniki</i>	●	●		
-			Cautires属	<i>Cautires</i> sp.	●			
1038			ヒシベニボタル	<i>Dictyoptera gorhami</i>	●			
1039			カタアカハナボタル	<i>Eropteris nothus</i>	●	●		
1040			ムネアカテングベニボタル	<i>Konoplatycis otome</i>	●			
1041			Lopheros属	<i>Lopheros</i> sp.	●			
1042			ベニボタル	<i>Lycostomus modestus</i>	●			
1043			カクムネベニボタル	<i>Lyponia quadricollis</i>	●			
1044			クシヒゲベニボタル	<i>Macrolycus flabellatus</i>	●	●		
1045			ニセミヤマクシヒゲベニボタル	<i>Macrolycus submontanus</i>	●			
1046			クロハナボタル	<i>Plateros coracinus</i>	●	●		
-			Plateros属	<i>Plateros</i> sp.	●			
-			ベニボタル科	Lycidae			●	
1047		ボタル	ムネクリイロボタル	<i>Cyphonocerus ruficollis</i>	●			
1048			ゲンジボタル	<i>Luciola cruciata</i>	●			
1049			オオオハボタル	<i>Lucidina accensa</i>		●		
1050			オハボタル	<i>Lucidina bipagiata</i>	●	●		
1051		ボタルモドキ	ホソボタルモドキ	<i>Drilonius striatulus</i>	●	●		
1052		ジョウカイボン	ヤマウスイロクビボソジョウカイ	<i>Asiopodabrus hinakurai</i>	●			
1053			コクロニンフジョウカイ	<i>Asiopodabrus kadowakii</i>	●			
1054			ミヤマニンフジョウカイ	<i>Asiopodabrus kiso kiso</i>	●			
-			Asiopodabrus属	<i>Asiopodabrus</i> sp.	●			
1055			ウスチャジョウカイ	<i>Athemellus insulsus</i>	●			
1056			セメジョウカイ	<i>Athemus maginus</i>	●			
1057			ジョウカイボン近畿亜種	<i>Athemus suturellus insturellus</i>	●			
1058			ジョウカイボン	<i>Athemus suturellus suturellus</i>	●			
1059			セボソジョウカイ	<i>Athemus vitellinus</i>	●			
-			Athemus属	<i>Athemus</i> sp.	●			
1060			クロヒゲナガジョウカイ	<i>Habronvchus providus</i>	●			
1061			ウスチャジョウカイ(西日本亜種)	<i>Lycoecerus insulsus lewisii</i>	●			
1062			ツユキクロボソジョウカイ	<i>Lycoecerus tsuyukii</i>	●			
1063			ヒメジョウカイ	<i>Mikadocantharis japonica</i>	●			
1064			クビボソジョウカイ	<i>Podabrus hevdeni</i>	●			
1065			ミヤマクビボソジョウカイ	<i>Podabrus lictorius</i>	●			
1066			クロヒメクビボソジョウカイ	<i>Podabrus malthinoides</i>	●			
-			Podabrus属	<i>Podabrus</i> sp.	●			
1067			ヒガシマルムネジョウカイ	<i>Prothemus reini</i>	●			
-			Prothemus属	<i>Prothemus</i> sp.	●			
1068			クワイロジョウカイ	<i>Stenothemus badius</i>		●		
1069			キンイロジョウカイ	<i>Themus episcobalis</i>	●			
1070			クロツマキシジョウカイ	<i>Malthinus japonicus</i>	●			
1071			ウスバツマキシジョウカイ	<i>Malthinus nakanei</i>	●			
-			ジョウカイボン科	Cantharidae	●			
1072		カツオブシムシ	クロヒゲブトカツオブシムシ	<i>Thaumaglossa hilleri</i>	●			
1073			カマキリタマゴカツオブシムシ	<i>Thaumaglossa rufocapillata</i>	●		●	
1074			チビマルカツオブシムシ	<i>Anthrenus japonicus</i>	●			
1075			ヒメマルカツオブシムシ	<i>Anthrenus verbasci</i>	●			
1076			チビケカツオブシムシ	<i>Trinodes rufescens</i>		●		
-			カツオブシムシ科	Dermestidae	●			
1077		ナガシクイムシ	ケヤキヒラタキイムシ	<i>Lyctus sinensis</i>	●			
1078		シバンムシ	オオナガシバンムシ	<i>Priobium cylindricum</i>	●			
1079			ヤマシタナガシバンムシ	<i>Priobium yamashitai</i>		●		
1080			オオホリタケシバンムシ	<i>Caenocara tsuchiguri</i>	●	●	●	
-			シバンムシ科	Anobiidae	●	●		
1081		ヒョウホンムシ	ケジロヒョウホンムシ	<i>Prinus senilis senilis</i>		●		
1082		コクヌスト	オオコクヌスト	<i>Trogossita japonica</i>		●		
1083			ハロルドヒメコクヌスト	<i>Ancvrona haroldi</i>	●	●		
1084			セダコクヌスト	<i>Thymalus parviceps</i>			●	
1085		カッコウムシ	ヨツモンチビカッコウムシ	<i>Isoclerus pictus</i>	●			
1086		ジョウカイモドキ	ユケシジョウカイモドキ	<i>Celsus spectabilis</i>	●			
1087			クロアオケシジョウカイモドキ	<i>Dasytes japonicus</i>	●			
1088			ケシジョウカイモドキ	<i>Dasytes vulgaris</i>	●			
1089			キムネヒメジョウカイモドキ	<i>Hypebaeus picticollis</i>	●			
1090			ヒロオビジョウカイモドキ	<i>Laius historio</i>		●	●	

表 14-2-5-1(15) 昆虫類確認種一覧

No.	目名	科名	種名	学名	確認時期			重要種
					春季	夏季	秋季	
1091	コウチュウ	ジョウカイモドキ	ベニオビジョウカイモドキ	<i>Laius kishii</i>		●		
1092			キアシオビジョウカイモドキ	<i>Laius pellegrini</i>		●		
1093			ツマキアオジョウカイモドキ	<i>Malachius prolongatus</i>	●			
1094		ヒメジョウカイモドキ	<i>Nepachys japonicus</i>	●				
1095		ケシキスイ	クロハナケシキスイ	<i>Carpophilus chalybeus</i>	●	●	●	
1096			クリイロデオキスイ	<i>Carpophilus marginellus</i>	●	●		
1097			クロモンムクゲケシキスイ	<i>Aethina maculicollis</i>	●	●	●	
1098			コゲチャセマルケシキスイ	<i>Amphicrossus japonicus</i>	●	●		
1099			ナガコゲチャケシキスイ	<i>Amphicrossus lewisi</i>	●	●		
1100			ヨツモンヒラタケシキスイ	<i>Atarphia quadriuncata</i>	●			
1101	チビムクゲケシキスイ		<i>Circoptes suturalis</i>	●	●			
1102	クロマルケシキスイ		<i>Cyllodes ater</i>	●				
1103	カクアシヒラタケシキスイ		<i>Epuraea bergeri</i>	●	●			
1104	ツバキヒラタケシキスイ		<i>Epuraea commutata</i>	●		●		
1105	トゲアシヒラタケシキスイ		<i>Epuraea dentipes</i>	●				
1106	ヒゲフトヒラタケシキスイ		<i>Epuraea depressa</i>	●	●			
1107	ハバヒロヒラタケシキスイ		<i>Epuraea dura</i>	●				
1108	ムナクボヒラタケシキスイ		<i>Epuraea foveicollis</i>	●				
1109	コゲチャヒラタケシキスイ		<i>Epuraea japonica</i>	●				
1110	キバナガヒラタケシキスイ		<i>Epuraea mandibularis</i>	●				
1111	ホツキヒラタケシキスイ		<i>Epuraea parilis</i>	●				
-			Epuraea属	<i>Epuraea</i> sp.	●			
1112	デミヒラタケシキスイ		<i>Haptoncurina motschulskii</i>	●	●			
1113	マヒラタケシキスイ		<i>Haptoncurina paulula</i>	●				
1114	モンチビヒラタケシキスイ		<i>Haptoncus ocularis</i>	●	●	●		
1115	クロヒラタケシキスイ		<i>Ipidia variolosa</i>	●				
1116	ニセアカマダラケシキスイ		<i>Lasiodactylus borealis</i>	●	●			
1117	アカマダラケシキスイ		<i>Lasiodactylus pictus</i>	●	●	●		
1118	ヒメアカマダラケシキスイ		<i>Lasiodites sadanari</i>	●		●		
1119	アジナガマルケシキスイ		<i>Palodes cvrtuosoides</i>	●	●			
1120	キノヒラタケシキスイ		<i>Physoronia explanata</i>	●	●			
1121	アミモンヒラタケシキスイ		<i>Physoronia hilleri</i>	●	●			
1122	ホコリタケシキスイ	<i>Pocadiodes japonicus</i>	●		●			
1123	ウスオビカクケシキスイ	<i>Pocadites dilatimanus</i>	●					
1124	マルガタカクケシキスイ	<i>Pocadites japonus</i>	●	●				
1125	セスジカクケシキスイ	<i>Pocadites oviformis</i>	●		●			
1126	オオキマダラケシキスイ	<i>Soronia fracta</i>	●					
1127	キマダラケシキスイ	<i>Soronia japonica</i>	●					
1128	クロキマダラケシキスイ	<i>Soronia lewisi</i>	●	●				
1129	マルキマダラケシキスイ	<i>Stelidota multiguttata</i>	●	●	●			
1130	キムネチビケシキスイ	<i>Meligiethes denticulatus honshuensis</i>	●					
1131	ムネアカチビケシキスイ	<i>Meligiethes flavicollis</i>	●					
1132	ドウイロチビケシキスイ	<i>Meligiethes haroldi</i>	●					
1133	キベリチビケシキスイ	<i>Meligiethes violaceus</i>	●					
1134	ルイスコオニケシキスイ	<i>Cryptarcha lewisi</i>	●	●				
1135	ナミモンコケシキスイ	<i>Cryptarcha strigata</i>	●					
1136	コヨトボシケシキスイ	<i>Librodor ipsoides</i>	●	●				
1137	ヨツボシケシキスイ	<i>Librodor japonicus</i>	●	●				
-		ケシキスイ科	Nitidulidae	●				
1138	ネスイムシ	コバケデオネスイ	<i>Mimemodes japonus</i>		●			
1139		トビイロデオネスイ	<i>Monotoma picipes</i>		●			
1140	ヒメハナムシ	ベニモンアシナガヒメハナムシ	<i>Heterolitus coronatus</i>	●	●	●		
1141		キイロアシナガヒメハナムシ	<i>Heterolitus nipponicus</i>	●		●		
1142		ヨロズチビヒメハナムシ	<i>Stilbus avunculus</i>	●				
1143		アカボシチビヒメハナムシ	<i>Stilbus bipustulatus</i>	●		●		
-			Stilbus属	<i>Stilbus</i> sp.	●	●		
1144	ヒラタムシ	キボシチビヒラタムシ	<i>Laomophloeus submonilis</i>	●	●			
1145		オオキバチビヒラタムシ	<i>Nipponophloeus dorcooides</i>	●				
1146		ルイスチビヒラタムシ	<i>Notolaemus lewisi</i>	●		●		
1147		ウスリーチビヒラタムシ	<i>Notolaemus ussuriensis</i>	●				
1148	ホソヒラタムシ	セマルチビヒラタムシ	<i>Xylolestes laevior</i>	●		●		
1149		ホソヒラタキスイ	<i>Silvanoprus inermis</i>	●	●	●		
1150		ミツカドコナヒラタムシ	<i>Silvanoprus scuticollis</i>	●		●		
-		Silvanoprus属	<i>Silvanoprus</i> sp.	●				
1151	キスイムシ	クロオビセマルヒラタムシ	<i>Psammoecus fasciatus</i>	●	●			
1152		ミツモンセマルヒラタムシ	<i>Psammoecus triguttatus</i>	●	●	●		
1153	オオキスイムシ	ウスバキスイ	<i>Cryptophagus cellaris</i>	●				
1154		ケナガセマルキスイ	<i>Atomaria horridula</i>	●		●		
1155		キイロセマルキスイ	<i>Atomaria lewisi</i>	●		●		
1156		マルガタキスイ	<i>Curellus japonicus</i>	●	●	●		
-			キスイムシ科	Cryptophagidae	●		●	
1157	オオキスイムシ	ヨツボシオオキスイ	<i>Helota gemmata</i>	●	●			
1158	キスイモドキ	キスイモドキ	<i>Byturus affinis</i>	●				
1159	ムクゲキスイムシ	ムナヒロムクゲキスイ	<i>Biphyllus aequalis</i>	●		●		
1160		アカグロムクゲキスイ	<i>Biphyllus lewisi</i>	●	●	●		
1161		ハスモンムクゲキスイ	<i>Biphyllus rufopictus</i>	●	●			
1162		ムナグロムクゲキスイ	<i>Biphyllus</i> sp.	●		●		
1163		ナガムクゲキスイ	<i>Biphyllus</i> sp.4	●	●			
1164		コメツキモドキ	ヒメムクゲオオキノ	<i>Cryptophilus propinquus</i>	●	●		
1165	キムネヒメコメツキモドキ		<i>Anadastus atriceps</i>	●	●	●		
1166	ツマグラヒメコメツキモドキ		<i>Anadastus praestus</i>	●	●			
1167	アカアシヒメコメツキモドキ		<i>Anadastus ruficeps</i>	●				
1168	ヒラタコメツキモドキ		<i>Cathartocrypus hiranoi</i>	●	●			
1169	ルイスコメツキモドキ	<i>Languriomorpha lewisi</i>	●		●			
1170	オオキノコムシ	カタモンオオキノ	<i>Aulacochilus japonicus</i>	●	●			

表 14-2-5-1(16) 昆虫類確認種一覧

No.	目名	科名	種名	学名	確認時期			重要種
					春季	夏季	秋季	
1171	コウチュウ	オオキノコムシ	ルリオオキノコ	<i>Aulacochilus sibiricus</i>	●			
1172			クロハバヒロオオキノコ	<i>Neotriplax atrata</i>	●		●	
1173			ヨクロハバヒロオオキノコ	<i>Neotriplax delceskampii</i>	●		●	
1174			アカハバヒロオオキノコ	<i>Neotriplax lewisii</i>	●			
1175			クロヒラタオオキノコ	<i>Renania atrocvanea</i>	●		●	
1176			シベリアチビオオキノコ	<i>Triplax sibirica connectens</i>		●		
1177			マエグロチビオオキノコ	<i>Tritoma centralis</i>			●	
1178			クロチビオオキノコ	<i>Tritoma niponensis</i>	●	●		
1179			キベリハバヒロオオキノコ	<i>Tritoma pallidicincta</i>	●			
1180			セモンソゾオオキノコ	<i>Dacne picta</i>		●		
1181			ズグロソゾオオキノコ	<i>Dacne zonaria</i>	●			
1182			ヒメオビオオキノコ	<i>Episcapha fortunei</i>	●	●		
1183			ミヤマオビオオキノコ	<i>Episcapha gorhami</i>	●	●	●	
1184			タイショウオオキノコ	<i>Episcapha morawitzi</i>	●	●		
1185			カタボシエグリオオキノコ	<i>Megalodacne bellula</i>	●			
1186		カクホソカタムシ	ムネビロカクホソカタムシ	<i>Cautomys hystericulus</i>	●			
1187			アナムネカクホソカタムシ	<i>Thyroderus porcatus</i>	●			
1188		ミジンムシ	チャイロミジンムシ	<i>Alloparmulus rugosus</i>	●	●		
1189			ナカグロミジンムシ	<i>Arthrolipis lewisii</i>	●			
1190			ベニモンツヤミジンムシ	<i>Farmulus politus</i>	●			
1191			ムクゲミジンムシ	<i>Sericoderus lateralis</i>		●	●	
1192		テントウムシダマシ	カタベニケブカテントウダマシ	<i>Ectomychus basalis</i>		●		
1193			ヨツボシテントウダマシ	<i>Ancyronus pictus asiaticus</i>		●	●	
1194			ホソムネツヤテントウダマシ	<i>Lycoperdina</i> sp.		●	●	
1195			ルリテントウダマシ	<i>Endomychus gorhami gorhami</i>	●	●	●	
1196		マルテントウダマシ	ヒメマルガタテントウダマシ	<i>Dexialia minor</i>		●	●	
1197		テントウムシ	クロツヤテントウ	<i>Serangium japonicum</i>	●	●	●	
1198			アミダテントウ	<i>Amida tricolor</i>	●	●	●	
1199			フタホシテントウ	<i>Hyperaspis japonica</i>	●	●	●	
1200			セムシヒメテントウ	<i>Nephus patagiatus</i>	●	●		
1201			シヨクフダホシヒメテントウ	<i>Nephus shikokensis</i>			●	
1202			ハレキヒメテントウ	<i>Pseudoscymnus hareia</i>	●			
1203			ルイスヒメテントウ	<i>Pseudoscymnus lewisi</i>	●			
1204			オオヒメテントウ	<i>Pseudoscymnus pilicrepus</i>	●			
1205			クビアカヒメテントウ	<i>Pseudoscymnus sylvaticus</i>	●	●	●	
1206			ババヒメテントウ	<i>Scymnus</i> (Neopullus) <i>babai</i>	●	●		
1207			クロヘリヒメテントウ	<i>Scymnus</i> (Neopullus) <i>hoffmanni</i>	●	●	●	
1208			オオタヒメテントウ	<i>Scymnus</i> (Neopullus) <i>ohtai</i>	●			
1209			ツマアカヒメテントウ	<i>Scymnus</i> (Pullus) <i>dorcatomoides</i>		●		
1210			オニヒメテントウ	<i>Scymnus</i> (Pullus) <i>giganteus</i>	●		●	
1211			クロヒメテントウ	<i>Scymnus</i> (Pullus) <i>japonicus</i>	●			
1212			カワムラヒメテントウ	<i>Scymnus</i> (Pullus) <i>kawamurai</i>	●	●	●	
1213			オオサカヒメテントウ	<i>Scymnus</i> (Pullus) <i>osakaensis</i>	●	●		
1214			コクロヒメテントウ	<i>Scymnus</i> (Pullus)+E11212 <i>posticalis</i>	●	●	●	
1215			キアシクロヒメテントウ	<i>Stethorus</i> (Stethorus) <i>japonicus</i>	●	●	●	
1216			ヒメアカホシテントウ	<i>Chilocorus kuwanae</i>	●	●	●	
1217			フタモンシクロテントウ	<i>Cryptogonus orbiculus</i>	●	●	●	
1218			ヨツボシテントウ	<i>Phymatosternus lewisii</i>	●	●	●	
1219			クロテントウ	<i>Telsimia nigra</i>	●	●	●	
1220			ベニヘリテントウ	<i>Rodolia limbata</i>		●	●	
1221			ハラグロオオテントウ	<i>Callicaria superba</i>	●			
1222			シロジョウシホシテントウ	<i>Calvia</i> (Anisocadvia) <i>quatuordecimguttata</i>	●			
1223			ムーアシロホシテントウ	<i>Calvia</i> (Eocaria) <i>mulri</i>	●	●	●	
1224			ナナホシテントウ	<i>Coccinella septempunctata</i>	●	●	●	
1225			ナミテントウ	<i>Harmonia axyridis</i>	●	●	●	
1226			ジュウサンホシテントウ	<i>Hippodamia tredecimpunctata timberlakei</i>	●			
1227			キイロテントウ	<i>Illeis koebelei</i>	●	●	●	
1228			ヒメカメノコテントウ	<i>Propylea japonica</i>	●	●	●	
1229			シロホシテントウ	<i>Vibidia duodecimguttata</i>	●			
1230			トホシテントウ	<i>Epilachna admirabilis</i>	●			
1231			オオニジュウヤホシテントウ	<i>Epilachna vigintioctomaculata</i>	●	●	●	
1232			ニジュウヤホシテントウ	<i>Epilachna vigintioctopunctata</i>	●	●		
-			テントウムシ科	Coccinellidae	●			
1233		ミジンムシダマシ	クロミジンムシダマシ	<i>Aphanocephalus hemisphericus</i>	●	●	●	
1234		ヒメマキムシ	ウスキケシマキムシ	<i>Corticaria japonica</i>	●	●		
1235			ウスチャケシマキムシ	<i>Corticaria gibbosa</i>	●	●	●	
1236			Enicmus属	<i>Enicmus</i> sp.	●			
1237			ヤマトケシマキムシ	<i>Melanophthalma japonica</i>		●	●	
1238			ヒメマキムシ	<i>Stephostethus chinensis</i>		●	●	
-			ヒメマキムシ科	Lathridiidae			●	
1239		ホソカタムシ	ノコギリホソカタムシ	<i>Endopholoes serratus</i>			●	
1240			ルイスホソカタムシ	<i>Gempylodes lewisii</i>	●			
1241			ヒサコホソカタムシ	<i>Glyphocryptus brevicollis</i>	●	●	●	
1242			ツヤナガヒラタホソカタムシ	<i>Penthelispa vilis</i>	●	●		
1243			マダラホソカタムシ	<i>Trachypholis variegata</i>	●			
1244		コキノコムシ	コモンヒメコキノコムシ	<i>Litargus japonicus</i>	●		●	
1245			キュウシュウヒメコキノコムシ	<i>Litargus kyushuensis</i>	●	●		
1246			ヒゲブトコキノコムシ	<i>Mycetophagus antennatus</i>	●			
1247			コマダラコキノコムシ	<i>Mycetophagus pustulosus</i>	●	●		
1248			チャイロコキノコムシ	<i>Typhaea stercorea</i>		●	●	
1249		ツツキノコムシ	キタツツキノコムシ	<i>Cis seriatopilosus</i>		●	●	
1250			Ennearthron属	<i>Ennearthron</i> sp.	●			

表 14-2-5-1(17) 昆虫類確認種一覧

No.	目名	科名	種名	学名	確認時期			重要種	
					春季	夏季	秋季		
1251	コウチュウ	ツツキノコムシ	カタキバツツキノコムシ	<i>Octotemnus japonicus</i>		●	●		
-			ツツキノコムシ科	Ciidae		●			
1252		キノコムシダマシ	マダラキノコムシダマシ	<i>Abstrulia japonica</i>				●	
1253		ナガクチキムシ	ツツキノコムシ	モンキナガクチキムシ	<i>Penthe japona</i>	●			
1254				ヨツボシヒメナガクチキ	<i>Holostrophus lewisi</i>		●		
1255				アヤモンヒメナガクチキ	<i>Holostrophus orientalis</i>	●	●		
1256				サビノミナガクチキ	<i>Lederia foenilis</i>	●			
1257				アカオビニセハナノミ	<i>Orchesia imitans</i>		●		
1258				カバヒロニセハナノミ	<i>Orchesia ocularis</i>	●			
1259				ミツボシホソナガクチキ	<i>Abdera trisignata</i>			●	
1260				オオムホソナガクチキ	<i>Anisoxya ocularis</i>			●	
1261				ピロウドホソナガクチキ	<i>Phloeotrya obscura</i>	●			
1262	クロホソナガクチキ			<i>Phloeotrya rugicollis</i>	●				
1263	ヒメホソナガクチキ			<i>Serronpalpus filiformis</i>			●		
1264	ミヤケヒメナガクチキ			<i>Symphora miyakei miyakei</i>	●				
1265	ハナノミ	ツツキノコムシ	ナミアカヒメハナノミ	<i>Falsomordellina luteoloides</i>	●	●			
-			Falsomordellina属	<i>Falsomordellina</i> sp.	●				
1266			フタモンヒメハナノミ	<i>Falsomordellistena altestrigata</i>			●		
1267			オナガクロハナノミ	<i>Mordella onaga</i>	●				
1268			トゲナシヒメハナノミ	<i>Mordellina atrofusca</i>			●		
1269			チャオビヒメハナノミ	<i>Mordellina brunneotincta</i>			●		
-			Mordellina属	<i>Mordellina</i> sp.	●				
1270			クロヒメハナノミ	<i>Mordellistena comes</i>	●				
-			Mordellistena属	<i>Mordellistena</i> sp.	●				
1271			Mordellochroa属	<i>Mordellochroa</i> sp.	●				
1272			Pseudotolida属	<i>Pseudotolida</i> sp.	●				
1273			ガロアヒメハナノミ	<i>Tolidopalpus galloisi</i>			●		
1274	Tolidostena属	<i>Tolidostena</i> sp.	●						
1275	ヒメハナノミ族	<i>Mordellistenini</i> gen. sp.	●						
1276	ヒラタナガクチキムシ	ヒメコムシガタナガクチキ	<i>Synchroa melanotooides</i>			●			
1277	カミキリモドキ	ツツキノコムシ	アオクロカミキリモドキ	<i>Asclera nigrocyanea</i>	●				
1278			モモトカミキリモドキ	<i>Oedemeronia lucidicollis</i>	●				
1279			キアシカミキリモドキ	<i>Oedemeronia manicata</i>	●				
1280			カトウカミキリモドキ	<i>Xanthochroa katoi</i>	●				
1281			キバナカミキリモドキ	<i>Xanthochroa luteipennis</i>	●				
1282			アオカミキリモドキ	<i>Xanthochroa waterhousei</i>	●				
1283	アカハネムシ	ツツキノコムシ	アオクワアカハネムシ	<i>Tvdesa lewisi</i>	●				
1284			ムナビロアカハネムシ	<i>Pseudopyrochroa laticollis</i>	●				
1285			ヒメアカハネムシ	<i>Pseudopyrochroa rufula</i>	●				
1286			アカハネムシ	<i>Pseudopyrochroa vestitula</i>				●	
1287			アリモドキ	コクビボソムシ	<i>Macratia fluvialtilis</i>	●	●		
1288			キアシクビボソムシ	<i>Macratia japonica</i>	●	●	●		
1289	アカクビボソムシ	<i>Macratia serialis</i>	●	●					
1290	クロチビアリモドキ	<i>Anthicomorphus niponicus niponicus</i>	●	●	●				
1291	クロホソアリモドキ	<i>Anthicus baicalicus</i>		●	●				
1292	アカホソアリモドキ	<i>Anthicus fugiens</i>	●						
1293	ヒラタホソアリモドキ	<i>Anthicus perlentoides</i>	●						
1294	ホソアシイッカク	<i>Mecynotarsus tenuipes</i>				●			
1295	クロスジイッカク	<i>Notoxus haagi haagi</i>		●					
1296	ヨツボシホソアリモドキ	<i>Pseudoleptaleus valripes</i>	●			●			
1297	ムナグロホソアリモドキ	<i>Sapinites cohaeres</i>	●						
1298	ニセクビボソムシ	ツツキノコムシ	マダラニセクビボソムシ	<i>Phytoabaenus amabilis scapularis</i>	●				
1299			クシヒゲニセクビボソムシ	<i>Picemelinus flabellicornis</i>		●		●	
1300			ヤマトニセクビボソムシ	<i>Pseudoloterus japonicus</i>	●				
1301			オビモンニセクビボソムシ	<i>Syzeton quadrimaculatus</i>	●				
1302			ツチハンミョウ	キイロゲンセイ	<i>Zonitis japonica</i>		●		
1303			ハナノミダマシ	ツツキノコムシ	コフナガタハナノミ	<i>Anaspis funagata</i>	●		
1304	キイロフナガタハナノミ	<i>Anaspis luteola</i>			●				
1305	クロフナガタハナノミ	<i>Anaspis marseuli</i>			●				
1306	Scrapitia属	<i>Scrapitia</i> sp.					●		
-	ハナノミダマシ科	Scrapitidae					●		
1307	チビキカワムシ	ツヤチビキカワムシ			<i>Lissodema (Chilopeltis) laevipenne</i>	●			
1308	クワイロチビキカワムシ	<i>Lissodema (Lissodema) dentatum</i>	●						
1309	オオクチキムシダマシ	オオクチキムシ	<i>Elacatis kraatzi</i>	●					
1310	ヒメクチキムシダマシ	ヒメクチキムシ	<i>Elacatis ocularis</i>	●					
1311	ハムシダマシ	ツツキノコムシ	アカガネハムシダマシ	<i>Arthromacra decora</i>	●				
1312			ハムシダマシ	<i>Lagria rufipennis</i>			●		
1313			ナガハムシダマシ	<i>Macrolagria rufobrunnea</i>	●				
1314			ヒゲフトゴミムシダマシ	<i>Luprops orientalis</i>			●	●	
1315			クチキムシ	オオクチキムシ	<i>Allecula fuliginosa</i>	●	●		
1316			クチキムシ	クチキムシ	<i>Allecula melanaria</i>	●		●	
1317	ホソクワクチキムシ	ホソクワクチキムシ	<i>Allecula noctivaga</i>	●					
1318	ウスイロクチキムシ	ウスイロクチキムシ	<i>Allecula similiola</i>	●	●				
1319	ホソアカクチキムシ	ホソアカクチキムシ	<i>Allecula tenuis</i>	●					
1320	クワイロクチキムシ	クワイロクチキムシ	<i>Borboesthes acicularis</i>	●	●				
1321	アカバナツヤクチキムシ	アカバナツヤクチキムシ	<i>Hymenalia rufipennis</i>	●					
1322	クワツヤクチキムシ	クワツヤクチキムシ	<i>Hymenalia unicolor</i>	●					
1323	カタモンヒメクチキムシ	カタモンヒメクチキムシ	<i>Mycetochara mimica</i>	●	●				
1324	ゴミムシダマシ	ツツキノコムシ	コスナゴミムシダマシ	<i>Gonocephalum coriaceum</i>		●	●		
1325			マルカブゴミムシダマシ	<i>Bolitothagiella pannosa</i>	●				
1326			ヨツボシゴミムシダマシ	<i>Basanus etotvloides</i>			●		
1327			ナガニシゴミムシダマシ	<i>Ceropria induta</i>	●			●	
1328			フナガニシゴミムシダマシ	<i>Ceropria laticollis</i>				●	
1329			ホソナガニシゴミムシダマシ	<i>Ceropria striata</i>	●	●			
1330	オオナガニシゴミムシダマシ	オオナガニシゴミムシダマシ	<i>Ceropria sulcifrons</i>	●					

表 14-2-5-1(18) 昆虫類確認種一覧

No.	目名	科名	種名	学名	確認時期			重要種	
					春季	夏季	秋季		
1331	コウチュウ	ゴミムシダマン	モンキゴミムシダマン	<i>Diaperis lewisi lewisi</i>	●	●			
1332			ヒゴキノゴミムシダマン	<i>Platydema ligonitum</i>		●			
1333			マルツヤキノゴミムシダマン	<i>Platydema kurama</i>	●				
1334			ツノボツキノゴミムシダマン	<i>Platydema recticorne</i>	●	●	●		
1335			ベニモンキノゴミムシダマン	<i>Platydema subfascia subfascia</i>	●				
1336			ニセクロホシテントウゴミムシダマン	<i>Derispia japonicola</i>	●	●	●		
1337			クロホシテントウゴミムシダマン	<i>Derispia maculipennis</i>	●	●	●		
1338			アメイロホソゴミムシダマン	<i>Hypophloeus gentilis</i>	●				
1339			コクヌストモドキ	<i>Tribolium castaneum</i>	●				
1340			ヒコサンヨソゴミムシダマン	<i>Uloa hikosana</i>	●	●			
1341			ヨソゴミムシダマン	<i>Uloa latimanus</i>	●				
1342			エグリゴミムシダマン	<i>Uloa marseuli marseuli</i>	●	●	●		
1343			ヒメツノゴミムシダマン	<i>Cryphaeus duellius</i>	●	●			
1344			ルリゴミムシダマン	<i>Enevalesthus violaceipennis</i>	●	●			
1345			コツヤホソゴミムシダマン	<i>Menephilus lucens</i>	●				
1346			ミツノゴミムシダマン	<i>Toxicum tricorutum</i>	●	●	●		
1347			ニジゴミムシダマン	<i>Tetraphylus lunuliger lunuliger</i>	●	●	●		
1348			コマルキマワリ	<i>Elixota curva</i>	●	●	●		
1349			ヒメキマワリ	<i>Plesioththalmus laevicollis</i>	●	●	●		
1350			キマワリ	<i>Plesioththalmus nigrocyaneus nigrocyaneus</i>	●	●	●		
1351			ホソヒゲナガキマワリ	<i>Ainu tenuicornis</i>	●				
1352			ウスイロゴミムシダマン	<i>Strongylum brevicorne</i>	●				
1353			スジコガシラゴミムシダマン	<i>Heterotarsus carinula</i>	●	●	●		
1354			カミキリムシ	ノコギリカミキリ	<i>Prionus insularis insularis</i>		●		
1355				ニセノコギリカミキリ	<i>Prionus sejunctus</i>		●		
1356				クワカミキリ	<i>Spondylis buprestoides</i>		●		
1357				サビカミキリ	<i>Arhopalus coreanus</i>		●		
1358				ツヤゲンハナカミキリ	<i>Anastrangalia scotodes</i>	●			
1359				アカハナカミキリ	<i>Corymbia succedanea</i>		●		
1360				ヒナルリハナカミキリ	<i>Dinoptera minuta</i>	●			
1361				ミヤマホソハナカミキリ	<i>Idiostrangalia contracta</i>	●			
1362				ミヤマルリハナカミキリ	<i>Kanekoa azumensis</i>	●			
1363				ムネアカクロハナカミキリ	<i>Leptura dimorpha</i>	●			
1364	ヤツボシハナカミキリ	<i>Leptura mimica</i>		●					
1365	ツマグロハナカミキリ	<i>Leptura modicenotata</i>		●					
1366	オオヨツスジハナカミキリ	<i>Leptura regalis</i>			●				
1367	ニフホソハナカミキリ	<i>Parastrangalis nymphula</i>		●					
1368	チャイロヒメハナカミキリ	<i>Pidonia aegrota aegrota</i>		●					
1369	フタオビチビハナカミキリ	<i>Pidonia puziloi</i>		●					
1370	アメイロカミキリ	<i>Stenodras clavigera clavigera</i>		●					
1371	カッコウメダカカミキリ	<i>Stenommalus cleroides</i>			●				
1372	クスベニカミキリ	<i>Fvrestes nipponicus</i>			●				
1373	ヒメシガカミキリ	<i>Callidiellum rufipenne</i>		●					
1374	チャイロホソヒラタカミキリ	<i>Phymatodes testaceus</i>		●					
1375	エグトリカミキリ	<i>Chlorophorus japonicus</i>		●					
1376	キスシトラカミキリ	<i>Cyrtoclytus caproides</i>		●					
1377	トゲヒゲトラカミキリ	<i>Demonax transilis</i>		●					
1378	ヒメクワカミキリ	<i>Rhaphuma diminuta</i>		●					
1379	ホソトラカミキリ	<i>Rhaphuma xenisca</i>		●					
1380	ウスイトラカミキリ	<i>Xylotrechus cuneipennis</i>		●	●				
1381	クビアカトラカミキリ	<i>Xylotrechus rufillus rufillus</i>		●					
1382	ホタルカミキリ	<i>Dere thoracica</i>		●					
1383	ベニカミキリ	<i>Purpuricenys temminckii</i>		●					
1384	シロオビゴマフカミキリ	<i>Falsomesosella gracillor</i>			●				
1385	カダシロゴマフカミキリ	<i>Mesosa hirsuta hirsuta</i>			●				
1386	ナガゴマフカミキリ	<i>Mesosa longipennis</i>			●				
1387	ニホンゴマフカミキリ	<i>Mesosa mvops japonica</i>		●					
1388	ゴマフカミキリ	<i>Mesosa mvops mvops</i>		●					
1389	キクスイモドキカミキリ	<i>Asaperda rufipes rufipes</i>		●					
1390	ヒシカミキリ	<i>Microdera ptinoides</i>		●					
1391	クリチビカミキリ	<i>Sybra kuri</i>		●					
1392	クビジロカミキリ	<i>Xylaropsis mimica</i>		●					
1393	タデジマカミキリ	<i>Aulacnotus pachypezoides</i>		●					
1394	ハスオビヒゲナガカミキリ	<i>Cleptometopus bimaculatus</i>			●				
1395	ニイジマチビカミキリ	<i>Egesina bifasciana bifasciana</i>		●					
1396	トガリシロオビサビカミキリ	<i>Pterolophia caudata caudata</i>		●	●	●			
1397	アトモンサビカミキリ	<i>Pterolophia granulata</i>		●			●		
1398	ナカジロサビカミキリ	<i>Pterolophia lugosa lugosa</i>		●			●		
1399	ヒメナガサビカミキリ	<i>Pterolophia lelepodina</i>		●	●				
1400	アドシロサビカミキリ	<i>Pterolophia zonata</i>		●	●				
1401	ビロウカミキリ	<i>Acalolepta fraudatrix fraudatrix</i>	●	●					
1402	センノカミキリ	<i>Acalolepta luxuriosa luxuriosa</i>	●	●					
1403	ゴマダラカミキリ	<i>Anoplophora malasiaca</i>		●		●			
1404	ヒメヒゲナガカミキリ	<i>Monochamus subfasciatus subfasciatus</i>	●	●					
1405	キボシカミキリ	<i>Psacotha hilaris hilaris</i>	●	●	●				
1406	チャボヒゲナガカミキリ	<i>Xenicotelia pardalina</i>	●						
1407	クワカミキリ	<i>Apriona japonica</i>		●					
1408	シロスジカミキリ	<i>Batocera lineolata</i>		●					
1409	セミスジコブヒゲカミキリ	<i>Rhodopina lewisii lewisii</i>	●	●					
1410	ガロアケシカミキリ	<i>Exocentrus galloishi</i>	●						



表 14-2-5-1(19) 昆虫類確認種一覧

No.	目名	科名	種名	学名	確認時期			重要種
					春季	夏季	秋季	
1411	コウチュウ	カミキリムシ	シラオビゴマフケシカミキリ	<i>Exocentrus guttulatus</i>	●			
1412			アトモンマルケシカミキリ	<i>Exocentrus lineatus</i>	●	●		
1413			キツコウモンケシカミキリ	<i>Exocentrus testudineus</i>	●			
1414			ヨツキホシカミキリ	<i>Epilenea comes</i>	●	●		
1415			ヤツメカミキリ	<i>Eutetrappa ocelota</i>	●			
1416			シラホシカミキリ	<i>Glenea relicta relicta</i>	●	●		
1417			オニグルミノキモンカミキリ	<i>Menesia flavotecta</i>	●	●		
1418			ヘリゴロシカミキリ	<i>Nupsesha marginella</i>	●	●		
1419			ヒメリンゴカミキリ	<i>Oberea hebescens</i>	●			
1420			ニホンホソキリンゴカミキリ	<i>Oberea vittata infranigrescens</i>	●			
1421			ラミーカミキリ	<i>Paraglenea fortunei</i>	●			
1422			ニセシラホシカミキリ	<i>Pareutetrappa simulans</i>	●			
1423			キクスイカミキリ	<i>Phytoecia rufiventris</i>	●			
1424			ワモンナガハムシ	<i>Zeugophora annulata</i>	●		●	
1425			ミヤコグサマゾウムシ	<i>Bruchis loti</i>	●	●		
1426			チャバラマゾウムシ	<i>Callosobruchus ademptus</i>	●	●	●	
-			マゾウムシ亜科	Bruchinae	●	●		
1427			ツヤネクイハムシ	<i>Donacia nitidior</i>	●			
1428			キバシリクビボソハムシ	<i>Lema adamsii</i>	●	●		
1429			キバシリクビボソハムシ	<i>Lema concinnipennis</i>	●			
1430			トゲアシクビボソハムシ	<i>Lema coronata</i>	●	●	●	
1431			スダクビボソハムシ	<i>Lema dilecta</i>	●	●	●	
1432			アカクビボソハムシ	<i>Lema diversa</i>	●	●		
1433			ヤマイモハムシ	<i>Lema honorata</i>	●	●	●	
1434			セアカクビボソハムシ	<i>Lema scutellaris</i>	●			
1435			キイロクビナガハムシ	<i>Lilioeris rugata</i>	●	●	●	
1436			アカクビナガハムシ	<i>Lilioeris subpolita</i>	●		●	
1437			アワクビボソハムシ	<i>Oulema dilutipes</i>	●	●		
1438			イネクビボソハムシ	<i>Oulema oryzae</i>	●			
1439			キボシシリハムシ	<i>Smaragdina aurita</i>	●			
1440			ムナキリハムシ	<i>Smaragdina semiaurantiaca</i>	●			
1441			タマツツハムシ	<i>Adiscus lewisii</i>	●	●		
1442			ルリツツハムシ	<i>Cryptocephalus aeneoblitus</i>	●			
1443			ハラルリツツハムシ	<i>Cryptocephalus approximatus</i>	●			
1444			チビルリツツハムシ	<i>Cryptocephalus confusus</i>	●			
1445			キアシルリツツハムシ	<i>Cryptocephalus fortunatus</i>	●			
1446			ヤツボシツツハムシ	<i>Cryptocephalus japonus</i>	●			
1447			キスジツツハムシ	<i>Cryptocephalus limbatipennis</i>	●	●		
1448			タチスジツツハムシ	<i>Cryptocephalus nigrofasciatus</i>	●	●		
1449			カシワツツハムシ	<i>Cryptocephalus scitulus</i>	●	●		
1450			ムツボシツツハムシ	<i>Cryptocephalus sexpunctatus</i>	●			
1451			クロボシツツハムシ	<i>Cryptocephalus signaticeps</i>	●			
1452			ジュウシホシツツハムシ	<i>Cryptocephalus tetradecaspilotus</i>	●	●		
-			Cryptocephalus属	<i>Cryptocephalus sp.</i>	●			
1453			ハギツツハムシ	<i>Pachybrachis eruditus</i>	●	●		
1454			ムネアカキバネサルハムシ	<i>Pagria consimile</i>	●	●		
1455			ツヤキバネサルハムシ	<i>Pagria flavopustulata</i>	●	●	●	
1456			ツツジコブハムシ	<i>Chlamisus laticollis</i>	●			
1457			ツツキコブハムシ	<i>Chlamisus lewisii</i>	●		●	
1458			ムシクソハムシ	<i>Chlamisus spilotus</i>	●	●	●	
1459			ドウガネツツハムシ	<i>Oomorphoides cupreatus</i>	●	●	●	
1460			アオグロツツハムシ	<i>Oomorphoides nigrocaeruleus</i>	●	●		
1461			オブラクサハムシ	<i>Ophraella communis</i>	●	●	●	
1462			アマガササルハムシ	<i>Acrothium gaschkevitchii gaschkevitchii</i>	●			
1463			アオバネサルハムシ	<i>Basilepta fulvipes</i>	●	●		
1464			ムナゲクササルハムシ	<i>Basilepta hirticollis</i>	●			
1465			サクラサルハムシ	<i>Cleoporus variabilis</i>	●	●		
1466			イモサルハムシ	<i>Colasposoma dauricum</i>	●			
1467			スズキミドリトビハムシ	<i>Crepidodera sahalinensis</i>	●	●		
1468			チビカサハラハムシ	<i>Demotina decorata</i>	●		●	
1469			マダラアラゲサルハムシ	<i>Demotina fasciculata</i>	●	●	●	
1470			カサハラハムシ	<i>Demotina modesta</i>	●	●	●	
-			Demotina属	<i>Demotina sp.</i>	●			
1471			クロオビカサハラハムシ	<i>Hyperaxis fasciata</i>	●		●	
1472			コブキサルハムシ	<i>Lypsthes ater</i>	●			
1473			ニホンケブカサルハムシ	<i>Lypsthes japonicus</i>	●			
1474			アオガネヒメサルハムシ	<i>Nodina chalcosoma</i>	●	●		
1475			ヒメキバネサルハムシ	<i>Pagria signata</i>	●	●		
1476			マルキバネサルハムシ	<i>Pagria ussuriensis</i>	●	●	●	
1477			ドウガネサルハムシ	<i>Scelodonta lewisii</i>	●	●		
1478			トビサルハムシ	<i>Trichochrysea japana japana</i>	●			
1479			ヨモギハムシ	<i>Chrysolina aurichalcea</i>	●		●	
1480			カルミハムシ	<i>Gastrolina depressa</i>	●			
1481			スダクビハムシ	<i>Gastrolinoides japonicus</i>	●			
1482			コガダルリハムシ	<i>Gastrophysa atrocyanea</i>	●			
1483			ヤツボシハムシ	<i>Gonioctena nigroplagiata</i>	●	●		
1484			フジハムシ	<i>Gonioctena rubripennis</i>	●			
1485			ルリハムシ	<i>Lineidea aenea</i>	●	●		
1486			ダ イコンハムシ	<i>Phaedon brassicae</i>	●		●	
1487			キクピアオハムシ	<i>Agelasa nigriceps</i>	●		●	
1488			ハンノキハムシ	<i>Agelastica coerulea</i>	●			
1489			ムナグロツツハムシ	<i>Arthrotus niger</i>	●	●	●	
1490			ウリハムシモドキ	<i>Atrachya menetriesi</i>	●	●	●	

表 14-2-5-1 (20) 昆虫類確認種一覧

No.	目名	科名	種名	学名	確認時期			重要種
					春季	夏季	秋季	
1491	コウチュウ	ハムシ	ウリハムシ	<i>Aulacophora femoralis</i>	●	●	●	
1492			クロウリハムシ	<i>Aulacophora nigripennis</i>	●	●	●	
1493			キアシヒゲナガアオハムシ	<i>Clerotilia flavomarginata</i>	●	●	●	
1494			キバラヒメハムシ	<i>Exosoma flaviventre</i>	●	●	●	
1495			クワハムシ	<i>Fleutiauxia armata</i>	●	●	●	
1496			イチゴハムシ	<i>Galerucella griseocens</i>	●	●	●	
1497			イトドリハムシ	<i>Gallerucida bifasciata</i>	●	●	●	
1498			ケバカクロナガハムシ	<i>Hesperomorpha hirsuta</i>	●	●	●	
1499			フタスジヒメハムシ	<i>Medythia nigrobilineata</i>	●	●	●	
1500			ホタルハムシ	<i>Monolepta dichroa</i>	●	●	●	
1501			ムネアカウスイロハムシ	<i>Monolepta kurosawai</i>	●	●	●	
1502			キイロクワハムシ	<i>Monolepta pallidula</i>	●	●	●	
1503			モンキアシナガハムシ	<i>Monolepta quadriguttata</i>	●	●	●	
1504			アトボシハムシ	<i>Paridea angulicollis</i>	●	●	●	
1505			ヨツボシハムシ	<i>Paridea quadriplagiata</i>	●	●	●	
1506			ブチヒゲケバカハムシ	<i>Pyrralta annulicornis</i>	●	●	●	
1507			イタヤハムシ	<i>Pyrralta fuscipennis</i>	●	●	●	
1508			サンゴジュハムシ	<i>Pyrralta humeralis</i>	●	●	●	
1509			アカタテハムシ	<i>Pyrralta semifulva</i>	●	●	●	
1510			エノキハムシ	<i>Pyrralta tibialis</i>	●	●	●	
1511			アオバノヒゲハムシ	<i>Sphenoraia intermedia</i>	●	●	●	
1512			ルリウスバハムシ	<i>Stenoluperus cyaneus</i>	●	●	●	
1513			ヒゲナガウスバハムシ	<i>Stenoluperus nipponensis</i>	●	●	●	
1514			クロバヒゲナガハムシ	<i>Taumacera tibialis</i>	●	●	●	
1515			ヒメカミナリハムシ	<i>Altica caerulea</i>	●	●	●	
1516			カミナリハムシ	<i>Altica cyanea</i>	●	●	●	
1517			キタカミナリハムシ	<i>Altica japonica</i>	●	●	●	
1518			スジカミナリハムシ本十亜種	<i>Altica latericosta subcostata</i>	●	●	●	
1519			ニホンカミナリハムシ	<i>Altica nipponica</i>	●	●	●	
1520			アカバナトビハムシ	<i>Altica oleracea</i>	●	●	●	
-			Altica属	<i>Altica sp.</i>	●	●	●	
1521			キアシツブノミハムシ	<i>Aphthona erichsoni</i>	●	●	●	
1522			キイロツブノミハムシ	<i>Aphthona foudrasi</i>	●	●	●	
1523			ツブノミハムシ	<i>Aphthona verminuta</i>	●	●	●	
1524			サメハダツブノミハムシ	<i>Aphthona strigosa</i>	●	●	●	
-			Aphthona属	<i>Aphthona sp.</i>	●	●	●	
1525			ホソルリトビハムシ	<i>Aphthonaltica angustata</i>	●	●	●	
1526			フタイロセマルトビハムシ	<i>Aphthonomorpha collaris</i>	●	●	●	
1527			Argopus属	<i>Argopus sp.</i>	●	●	●	
1528			オオキイロノミハムシ	<i>Asiolestia obscuritarsis</i>	●	●	●	
1529			フタイロヒサゴトビハムシ	<i>Chaetocnema bicolorata</i>	●	●	●	
1530			ヒメドウガネトビハムシ	<i>Chaetocnema concinnicollis</i>	●	●	●	
1531			ムギヒサゴトビハムシ	<i>Chaetocnema cylindrica</i>	●	●	●	
1532			カサイチゴトビハムシ	<i>Chaetocnema granulosa</i>	●	●	●	
1533			ヒサゴトビハムシ	<i>Chaetocnema ingenua</i>	●	●	●	
-			Chaetocnema属	<i>Chaetocnema sp.</i>	●	●	●	
1534			キハネマルノミハムシ	<i>Hemipyxis flavipennis</i>	●	●	●	
1535			ヒゲナガマルノミハムシ	<i>Hemipyxis plagioderoides</i>	●	●	●	
1536			ホオノキセダカトビハムシ	<i>Lanka magnoliae</i>	●	●	●	
1537			サンゴトビハムシ	<i>Lipromima minuta</i>	●	●	●	
1538			イヌノグリトビハムシ	<i>Longitarsus holaticus</i>	●	●	●	
1539			ヨミヤアシナガトビハムシ	<i>Longitarsus komivai</i>	●	●	●	
1540			ハッカアシナガトビハムシ	<i>Longitarsus nipponensis</i>	●	●	●	
1541			ヨモギトビハムシ	<i>Longitarsus succineus</i>	●	●	●	
1542			クワノミハムシ	<i>Luperomorpha funesta</i>	●	●	●	
1543			クビアカトビハムシ	<i>Luperomorpha prveri</i>	●	●	●	
1544			キアシノミハムシ	<i>Luperomorpha tenebrosa</i>	●	●	●	
1545			ルリマルノミハムシ	<i>Nonarthra cyanea</i>	●	●	●	
1546			コマルノミハムシ	<i>Nonarthra tibialis</i>	●	●	●	
1547			ヒメトビハムシ	<i>Orthocrepis adamsii</i>	●	●	●	
1548			チャバネツヤハムシ	<i>Phygasia fulvipennis</i>	●	●	●	
1549			キスジノミハムシ	<i>Phyllotreta striolata</i>	●	●	●	
1550			ヤナギルリハムシ	<i>Plagioderma versicolora</i>	●	●	●	
1551			クビボソトビハムシ	<i>Pseudoliprus hirtus</i>	●	●	●	
1552			ナスナガサネトビハムシ	<i>Psylliodes angusticollis</i>	●	●	●	
1553			アサトビハムシ	<i>Psylliodes attenuata</i>	●	●	●	
1554			ルリナガサネトビハムシ	<i>Psylliodes brettighami</i>	●	●	●	
1555			ナドビハムシ	<i>Psylliodes punctifrons</i>	●	●	●	
1556			ダイコンナガサネトビハムシ	<i>Psylliodes subrugosa</i>	●	●	●	
-			Psylliodes属	<i>Psylliodes sp.</i>	●	●	●	
1557			ツマキタマノミハムシ	<i>Sphaeroderma apicale</i>	●	●	●	
1558			ヌカキビタマノミハムシ	<i>Sphaeroderma seriatum</i>	●	●	●	
1559			キイロタマノミハムシ	<i>Sphaeroderma unicolor</i>	●	●	●	
1560			ヒゲナガアラハダトビハムシ	<i>Trachvaphthona sordida</i>	●	●	●	
1561			アラハダトビハムシ	<i>Zipangia lewisi</i>	●	●	●	
1562			ヒメキベリトゲハムシ	<i>Dactylispa angulosa</i>	●	●	●	
1563			ヒゴトゲハムシ	<i>Dactylispa higonae</i>	●	●	●	
1564			カタビロトゲハムシ	<i>Dactylispa subquadrata</i>	●	●	●	
1565			クロルリトゲハムシ	<i>Rhindsa nigrocyanea</i>	●	●	●	
1566			ヒメジンガサハムシ	<i>Cassida fuscicornis</i>	●	●	●	
1567			イノコサチカメノコハムシ	<i>Cassida japona</i>	●	●	●	
1568			セモンジンガサハムシ	<i>Cassida versicolor</i>	●	●	●	
1569			イチモンジカメノコハムシ	<i>Thalaspida cribrata</i>	●	●	●	
-			ハムシ科	Chrysomelidae	●	●	●	
1570		ヒゲナガゾウムシ	ワタミヒゲナガゾウムシ	<i>Aracercus fasciculatus</i>	●	●	●	

表 14-2-5-1(21) 昆虫類確認種一覧

No.	目名	科名	種名	学名	確認時期			重要種	
					春季	夏季	秋季		
1571	コウチュウ	ヒゲナガゾウムシ	アカアシヒゲナガゾウムシ	<i>Araecerus tarsalis</i>	●		●		
1572			ハイマダラカギバラヒゲナガゾウムシ	<i>Xanthoderopygus jocosus</i>		●			
1573			Choragus属	<i>Choragus</i> sp.		●			
1574			アサマ/ミヒゲナガゾウムシ	<i>Citacalus pygidialis</i>	●				
1575			キ/コヒゲナガゾウムシ	<i>Euparius oculatus oculatus</i>				●	
1576			ウスモンツツヒゲナガゾウムシ	<i>Ozotomerus japonicus</i>	●	●			
1577			セマルヒゲナガゾウムシ	<i>Phloeobius gibbosus</i>	●				
1578			ヒメセマルヒゲナガゾウムシ	<i>Phloeobius mimes</i>		●			
1579			ササセマルヒゲナガゾウムシ	<i>Phloeobius stenus</i>	●				
1580			シロヒゲナガゾウムシ	<i>Platystomos sellatus</i>	●	●			
1581			ナガフトヒゲナガゾウムシ	<i>Xylina striatifrons</i>	●	●			
1582			シリシロヒゲナガゾウムシ	<i>Androceras flavellicornae</i>	●	●			
1583			アカミヒゲナガゾウムシ	<i>Litocerus securus</i>				●	
1584			カオシロヒゲナガゾウムシ	<i>Sphinctrotropis laxus</i>	●	●			
1585			キマダラヒゲナガゾウムシ	<i>Tropideres naevulus</i>		●			
1586			クロフヒゲナガゾウムシ	<i>Tropideres roelofsi</i>	●	●		●	
1587			スネアカヒゲナガゾウムシ	<i>Autotropis distinguenda</i>	●	●			
1588			ユコヒゲナガゾウムシ	<i>Exechesopus leucopis</i>		●			
1589			コモンヒメヒゲナガゾウムシ	<i>Rhaphitropis guttifer guttifer</i>				●	
-				Rhaphitropis属	<i>Rhaphitropis</i> sp.		●		
1590			キアシチヒゲナガゾウムシ	<i>Uncifer pectoralis</i>	●				
1591			ウスクロチヒゲナガゾウムシ	<i>Uncifer truncatus</i>		●			
1592			キスシヒゲナガゾウムシ	<i>Aphaulimia debilis</i>		●			
1593			クロホシメナガヒゲナガゾウムシ	<i>Phaulimia aberrans</i>	●	●			
1594			シリシロメナガヒゲナガゾウムシ	<i>Phaulimia confinis</i>	●	●		●	
1595			オトシブミ	<i>Apoderus</i> (Apoderus) <i>jekelii</i>		●			
1596			ヒメクロオトシブミ	<i>Apoderus</i> (Compsapoderus) <i>erythrogaster</i>	●	●			
1597			ウスモンオトシブミ	<i>Apoderus</i> (Leptapoderus) <i>balteatus</i>		●		●	
1598			ウスアカオトシブミ	<i>Apoderus</i> (Leptapoderus) <i>rubidus</i>	●				
1599			ユゴツルクビオトシブミ	<i>Cvnotrachelus roelofsi</i>	●	●			
1600			アカクビナガオトシブミ	<i>Paracentrocorynus nigricollis</i>	●				
1601			ヒゲナガオトシブミ	<i>Paracvnotrachelus longicornis</i>	●	●			
1602			ゴマダラオトシブミ	<i>Paroplapoderus</i> (Agomadaranus) <i>pardalis</i>	●			●	
1603			ナラリオトシブミ	<i>Euops</i> (Synaptops) <i>konoi</i>	●	●			
1604			カシハリオトシブミ	<i>Euops</i> (Synaptops) <i>splendidus</i>	●	●		●	
1605	アシナガオトシブミ	<i>Phialodes rufipennis</i>	●						
1606	クロケシツブチョッキリ	<i>Auletobius</i> (Aletinus) <i>uniformis</i>	●						
1607	チャイロケシツブチョッキリ	<i>Auletobius</i> (Parauletes) <i>fumigatus</i>	●	●					
1608	チャイロチョッキリ	<i>Aderorhinus crioceroides</i>	●						
1609	ルリホソチョッキリ	<i>Eugnamptus amurensis</i>	●						
1610	ユルリチョッキリ	<i>Involvulus</i> (Cartorhynchites) <i>apertus</i>	●			●			
1611	ヒメケバカチョッキリ	<i>Involvulus pilosus</i>	●	●					
1612	グミチョッキリ	<i>Involvulus placidus</i>	●						
1613	クチナガチョッキリ	<i>Involvulus</i> (Involvulus) <i>plumbeus</i>	●	●		●			
1614	Neocoenorhinus属	<i>Neocoenorhinus</i> sp.	●	●					
1615	シリフトチョッキリ	<i>Chokkirius truncatus</i>	●						
1616	コナライクビチョッキリ	<i>Deporaus unicolor</i>	●						
1617	チビイクビチョッキリ	<i>Deporaus minimus</i>	●	●					
-		Deporaus属	<i>Deporaus</i> sp.	●					
1618	コゲチャホソクチゾウムシ	<i>Apion semisericeum</i>	●	●		●			
1619	ヒゲナガホソクチゾウムシ	<i>Apion placidum</i>	●	●		●			
1620	マホソクチゾウムシ	<i>Apion collare</i>	●	●		●			
1621	アカクチホソクチゾウムシ	<i>Apion pallidirostre</i>	●	●		●			
1622	ケバカホソクチゾウムシ	<i>Apion griseopubescens</i>	●	●		●			
1623	ヒレルホソクチゾウムシ	<i>Apion hulleri</i>	●			●			
-		Apion属	<i>Apion</i> sp.	●					
1624	シロモンチビゾウムシ	<i>Nanophyes albovittatus</i>	●						
1625	ヒシチビゾウムシ	<i>Nanophyes japonicus</i>				●			
1626	ホソチビゾウムシ	<i>Nanophyes marmoratus</i>		●					
1627	ハナコブチビゾウムシ	<i>Nanophyes pubescens</i>				●			
-		Nanophyes属	<i>Nanophyes</i> sp.		●				
1628	ウスイロヒゲソゾウムシ	<i>Phyllobius</i> (Diallobius) <i>mundus</i>	●						
1629	コブヒゲソゾウムシ	<i>Phyllobius picipes</i>	●						
1630	ヒラズネヒゲソゾウムシ	<i>Phyllobius</i> (Phyllobius) <i>intrusus</i>	●						
1631	ハダカヒゲソゾウムシ	<i>Phyllobius</i> (Phyllobius) <i>subnudus</i>	●						
1632	トゲアシゾウムシ	<i>Anosimus decoratus</i>	●	●		●			
1633	サビクチフトゾウムシ	<i>Canoxius japonicus</i>	●						
1634	ミドリクチフトゾウムシ	<i>Cyphicerus viridulus</i>		●					
1635	クワイロクチフトゾウムシ	<i>Cyrtepistomus castaneus</i>	●	●		●			
1636	オオクチフトゾウムシ	<i>Macrocorvynus variabilis</i>		●					
-		Macrocorvynus属	<i>Macrocorvynus</i> sp.	●					
1637	ケバカクチフトゾウムシ	<i>Myllocerus fumosus</i>	●						
1638	カシワクチフトゾウムシ	<i>Myllocerus griseus</i>	●	●		●			
1639	クロホシクチフトゾウムシ	<i>Myllocerus nigromaculatus</i>	●	●					
1640	チビヒョウタンゾウムシ	<i>Mvosides seriehispidus</i>	●	●					
1641	Asphaltinus属	<i>Asphaltinus</i> sp.	●						
1642	イコマケシツゾウムシ	<i>Trachyploeosoma advena</i>		●		●			
1643	Trachyrhinus属	<i>Trachyrhinus</i> sp.		●					
1644	シロコブゾウムシ	<i>Episomus turritus</i>	●	●					
1645	ヒメシロコブゾウムシ	<i>Dermatoxenus caesicollis</i>		●					
1646	マツトビゾウムシ	<i>Scythropus scutellaris</i>	●						
1647	Leptomias属	<i>Leptomias</i> sp.		●					
1648	サビヒョウタンゾウムシ	<i>Scepticus griseus</i>				●			
1649	ワモンヒョウタンゾウムシ	<i>Symplezomias lewisi</i>	●						
1650	コブキゾウムシ	<i>Eugnathus distinctus</i>	●	●		●			

表 14-2-5-1 (22) 昆虫類確認種一覧

No.	目名	科名	種名	学名	確認時期			重要種
					春季	夏季	秋季	
1651	コウチュウ	ゾウムシ	チビコブキゾウムシ	<i>Sitona japonicus</i>	●			
1652			ハコベタコゾウムシ	<i>Hypera basalis</i>	●			
1653			アルファルファタコゾウムシ	<i>Hypera postica</i>	●	●		
1654			オオタコゾウムシ	<i>Hypera punctata</i>			●	
1655			シラカモコボソウムシ	<i>Larinus griseopilosus</i>	●			
1656			ハスジカツオゾウムシ	<i>Lixus acutipennis</i>	●			
1657			カツオゾウムシ	<i>Lixus impressiventris</i>	●			
1658			ホホシロアシナガゾウムシ	<i>Mecysolobus erro</i>	●			
1659			シロオビアカアシナガゾウムシ	<i>Mecysolobus nipponicus</i>			●	
1660			オジロアシナガゾウムシ	<i>Mesalcidodes trifidus</i>	●	●	●	
1661			クワイネゾウムシ	<i>Notaris oryzae</i>	●			
1662			イネミスゾウムシ	<i>Lissorhoptrus oryzophilus</i>	●	●		
1663			オオミスゾウムシ	<i>Tanysphyrus major</i>		●		
1664			クロタマゾウムシ	<i>Cionus helleri</i>	●	●		
1665			シロオビタマゾウムシ	<i>Stereonychidius galloisi</i>	●			
1666			ハイイロタマゾウムシ	<i>Stereonychus japonicus</i>	●			
1667			タカハシトゲゾウムシ	<i>Dinorhopala takahashii</i>	●			
1668			ムモンノミゾウムシ	<i>Rhynchaenus (Alvectus) aterrimus</i>		●		
1669			ガロアノミゾウムシ	<i>Rhynchaenus (Alvectus) galloisi</i>	●	●	●	
1670			カシワノミゾウムシ	<i>Rhynchaenus japonicus</i>	●		●	
1671			アカアシノミゾウムシ	<i>Rhynchaenus sanguinipes</i>	●			
1672			ムネスジノミゾウムシ	<i>Rhynchaenus takabayashii</i>	●	●	●	
1673			ウスモンノミゾウムシ	<i>Rhynchaenus (Orchestes) variegatus</i>	●	●		
1674			Elleschus属	<i>Elleschus</i> sp.	●			
1675			タバガサハナゾウムシ	<i>Demimaea fascicularis</i>		●	●	
1676			イチヨハナゾウムシ	<i>Anthonomus bisignifer</i>	●			
1677			ユアサハナゾウムシ	<i>Anthonomus vuusai</i>	●			
1678			コブハナゾウムシ	<i>Tachypterellus dorsalis</i>	●			
1679			セダカシギゾウムシ	<i>Curculio convexus</i>	●			
1680			コナラシギゾウムシ	<i>Curculio dentipes</i>	●			
1681			レロフチビシギゾウムシ	<i>Curculio roelofsi</i>	●			
1682			クリシギゾウムシ	<i>Curculio sikkimensis</i>			●	
-			Curculio属	<i>Curculio</i> sp.	●			
1683			クワヒメゾウムシ	<i>Baris deplanata</i>		●		
1684			ツヤチビヒメゾウムシ	<i>Centrinopsis nitens</i>	●			
1685			ババサゲヒメゾウムシ	<i>Limnobaris babai</i>	●			
1686			アカアシクチフトサルゾウムシ	<i>Rhinoncus cribricollis</i>			●	
1687			ギシギシクチフトサルゾウムシ	<i>Rhinoncus jakovlevi</i>	●			
1688			タデノクチフトサルゾウムシ	<i>Rhinoncus sibiricus</i>	●	●	●	
1689			ネジキトゲムネサルゾウムシ	<i>Mecysmoderes brevicarinatus</i>	●	●		
1690			ツツジトゲムネサルゾウムシ	<i>Mecysmoderes fulvus</i>	●	●		
1691			クロオビトゲムネサルゾウムシ	<i>Mecysmoderes lesnei</i>	●			
1692			ダイコンサルゾウムシ	<i>Ceuthorrhynchidius albosuturalis</i>	●			
1693			タデサルゾウムシ	<i>Homorosoma asperum</i>	●	●	●	
1694			キイチゴトゲサルゾウムシ	<i>Scleroteroides hypocrita</i>	●			
			サルゾウムシ亜科	Ceutorhynchinae	●			
1695			ヒラセクモノゾウムシ	<i>Metialma squalifera</i>	●			
-			Metialma属	<i>Metialma</i> sp.			●	
1696			ツツキグイゾウムシ	<i>Magdalis (Magdalis) memnonia</i>	●			
1697			ユグチャツツゾウムシ	<i>Carcilia tenuistriata</i>		●	●	
1698			アトジロカレキゾウムシ	<i>Acicnemis dorsograta</i>		●		
1699			ウスモンカレキゾウムシ	<i>Acicnemis palliata</i>		●		
1700			ナカスジカレキゾウムシ	<i>Acicnemis suturalis</i>	●			
1701			ホソアサアキゾウムシ	<i>Dvscerus elongatus</i>		●		
1702			クワイアサアキゾウムシ	<i>Dvscerus exculptus</i>	●			
1703			ガロアアサアキゾウムシ	<i>Dvscerus galloisi</i>	●			
1704			オリーブアサアキゾウムシ	<i>Dvscerus perforatus</i>			●	
1705			マツアサアキゾウムシ	<i>Hyllobitelus haroldi</i>	●	●		
1706			アカコブコブゾウムシ	<i>Kobuzo rectirostris</i>		●		
1707			フタキボシゾウムシ	<i>Lepyrus japonicus</i>		●	●	
1708			マダラメカクシゾウムシ	<i>Mechistocerus nipponicus</i>	●			
1709			アカナガクチカクシゾウムシ	<i>Rhadinomerus annulipes</i>	●			
1710			マダラアシゾウムシ	<i>Ectatorhinus adamsii</i>		●		
1711			マダラカチカクシゾウムシ	<i>Cryptorhynchus electus</i>	●	●	●	
1712			マツアラハダクチカクシゾウムシ	<i>Rhadinopus confinis</i>	●			
1713			アラハダクチカクシゾウムシ	<i>Rhadinopus sukatostratus</i>	●	●		
1714			マツカサシラホシゾウムシ	<i>Shirahoshizo conferae</i>		●		
1715			コマツシラホシゾウムシ	<i>Shirahoshizo pini</i>		●		
1716			チャバネキグイゾウムシ	<i>Heterarthrus lewisi</i>	●			
1717			マツオオキグイゾウムシ	<i>Macrorhyncholus crassiusculus</i>	●			
1718			フシバナヒメキグイゾウムシ	<i>Phloeophagosoma (Amorphorhy) curvirostre</i>		●		
1719			メダカケブカキグイゾウムシ	<i>Pholidoforus squamosus</i>	●			
-			ゾウムシ科	Curculionidae		●		
1720		オサゾウムシ	スギキグイサビゾウムシ	<i>Dryophthorus japonicus</i>	●	●		
1721			キグイサビゾウムシ	<i>Dryophthorus sculpturatus</i>	●			
1722			オオゾウムシ	<i>Sipalimus gigas</i>	●	●		
1723			トホシオサゾウムシ	<i>Aplotes roelofsi</i>	●	●		
1724		ナガキクイムシ	カンノナガキクイムシ	<i>Platypus quercivorus</i>	●	●		
1725		キクイムシ	クリノキクイムシ	<i>Foecilips cardamomi</i>		●		
1726			クワノキクイムシ	<i>Xyleborus atratus</i>	●		●	
1727			ルイスザイノキクイムシ	<i>Xyleborus lewisi</i>	●		●	
1728			シヤウフスキクイムシ	<i>Xyleborus schaufussi</i>	●			
1729			トドマツオオキクイムシ	<i>Xyleborus validus</i>	●			
-			Xyleborus属	<i>Xyleborus</i> sp.	●			
1730			サクキクイムシ	<i>Xylosandrus crassiusculus</i>		●		

表 14-2-5-1(23) 昆虫類確認種一覧

No.	目名	科名	種名	学名	確認時期			重要種
					春季	夏季	秋季	
-	コウチュウハチ	キクイムシ	キクイムシ科	Scolytidae	●	●	●	
1731		ヒラタハバチ	ツヤヒラタハバチ	<i>Onycholyda lucida</i>	●			
1732		ミフシハバチ	ニレチュウレンジ	<i>Arge captiva</i>	●			
1733			ツバキウンモンチュウレンジ	<i>Arge fulvicornis</i>	●			
1734			ウンモンチュウレンジ	<i>Arge ionasi</i>	●			
1735			アカスジチュウレンジ	<i>Arge nigrinodosa</i>	●	●	●	
1736			ニホンチュウレンジ	<i>Arge nipponensis</i>	●			
1737			チュウレンジハバチ	<i>Arge bagana</i>	●	●		
1738			カタアカチュウレンジ	<i>Arge rejecta</i>	●			
1739			ルリチュウレンジ	<i>Arge similis</i>	●	●	●	
1740			クロトゲチュウレンジ	<i>Spinarge nigricornis</i>	●			
1741			サクラトゲチュウレンジ	<i>Spinarge prunivora</i>	●	●		
1742			クワガタハバチ	<i>Stercitorhina nipponica</i>	●			
1743		コンボウハバチ	アカガネコンボウハバチ	<i>Abia iridescens</i>	●			
1744			アケビコンボウハバチ	<i>Zaraea akelii</i>	●			
1745		ハバチ	ハグロハバチ	<i>Allantus luctifer</i>	●	●		
1746			オオシロオビクロハバチ	<i>Allantus meridionalis</i>	●		●	
1747			サクラセグロハバチ	<i>Allantus nakabensis</i>	●			
1748			タテハバチ	<i>Allantus nigrocaeruleus</i>	●	●		
1749			キバラワラビハバチ	<i>Aneugmeus japonicus</i>	●			
1750			ワラビハバチ	<i>Aneugmeus kijotoni</i>	●	●	●	
1751			ケーバルハバチ	<i>Arbusia koebelei</i>	●			
1752			セグロカブラハバチ	<i>Athalia infumata</i>	●	●	●	
1753			ニホンカブラハバチ	<i>Athalia japonica</i>	●		●	
1754			カブラハバチ	<i>Athalia rosae ruficornis</i>	●	●	●	
1755			オカトラノオハバチ	<i>Birka carinifrons</i>	●			
1756			クシゲハバチ	<i>Cladius pectinicornis</i>	●	●		
1757			ナガスギナハバチ	<i>Dolerus gessneri</i>	●			
1758			オスグロハバチ	<i>Dolerus similis japonicus</i>	●		●	
1759			ツヤフダホシハバチ	<i>Dolerus sp.</i>	●			
1760			スギナハバチ	<i>Dolerus subfasciatus</i>	●			
1761			マドハバチ	<i>Empria quadrimaculata</i>	●			
1762			ミツクリハバチ	<i>Eriocampa mitsukurii</i>	●			
1763			Eriocampopsis属	<i>Eriocampopsis sp.</i>	●			
1764			イノハバチ	<i>Eutomostethus apicalis</i>	●	●		
1765			Eutomostethus lubricus	<i>Eutomostethus lubricus</i>	●	●		
1766			Eutomostethus pumicosus	<i>Eutomostethus pumicosus</i>	●			
1767			Eutomostethus tachikawai	<i>Eutomostethus tachikawai</i>	●			
1768			ヒゲナガハバチ	<i>Lagidina platycerus</i>	●			
1769			カタアカスギナハバチ	<i>Loderus gemunctus insulicola</i>	●			
1770			シマクロハバチ	<i>Macrophya falsifica</i>	●			
1771			マライセグロハバチ	<i>Macrophya malaisei</i>	●			
1772			コブシハバチ	<i>Megabeles crassitarsis</i>	●			
1773			キアシヒゲナガハバチ	<i>Nematus crassus</i>	●			
-			Nematus属	<i>Nematus sp.</i>	●			
1774			Nesoselandria morio	<i>Nesoselandria morio</i>	●			
1775			ニホンコハバチ	<i>Nesoselandria nipponica</i>	●		●	
1776			チカイロハバチ	<i>Nesotaxonus flavescens</i>	●			
1777			クロバアカマルハバチ	<i>Nesotomostethus religiosa</i>	●			
1778			クルメキモンハバチ	<i>Pachyprotasis kurumensis</i>	●			
1779			コシマハバチ	<i>Pachyprotasis pallidiventris</i>	●			
-			Pachyprotasis属	<i>Pachyprotasis sp.</i>	●			
1780			Perineura japonica	<i>Perineura japonica</i>	●			
1781			ヘビイチゴハバチ	<i>Prionhorus nigricans</i>	●	●		
1782			ツマジロクロハバチ	<i>Taxonus minomensis</i>	●			
1783			Taxonus montanus	<i>Taxonus montanus</i>	●			
1784			セグロシホソハバチ	<i>Tenthredo finschi seguro</i>	●			
1785			トガリハチガタハバチ	<i>Tenthredo fortunei</i>	●			
1786			クロムネアオハバチ	<i>Tenthredo nigropicta</i>	●			
-			ハバチ科	Tenthredinidae	●	●		
1787		ヤドリキバチ	トサヤドリキバチ	<i>Stircorsia tosenensis</i>	●			●
1788		クキバチ	クロバクキバチ	<i>Calameuta nigripennis</i>	●			
1789		コマユバチ	ムネアカコマユバチ	<i>Zombrus bicolor</i>	●	●		
1790			キイロコウラコマユバチ	<i>Phanerotoma flava</i>	●		●	
1791			オオアシブコマユバチ	<i>Cardiochiles japonicus</i>	●	●		
1792			マツムラベッコウコマユバチ	<i>Braunsia matsumurai</i>	●			
1793			クロヒゲアコマユバチ	<i>Cremnops atricornis</i>	●	●		
-			コマユバチ科	Braconidae	●	●	●	
1794		ヒメバチ	クロヒゲアシオナガヒメバチ	<i>Acropimpla persimilis</i>	●		●	
1795			カレハヤドリアシオナガヒメバチ	<i>Iseropus orientalis</i>	●		●	
1796			Scambus属	<i>Scambus sp.</i>	●		●	
1797			キオビフシダカヒメバチ	<i>Sericopimpla saegae sauteri</i>	●		●	
1798			Tromatobia属	<i>Tromatobia sp.</i>	●		●	
1799			シロモンヒラタヒメバチ	<i>Coccygomimus alboannulatus</i>	●	●		
1800			コキアシヒラタヒメバチ	<i>Ephialtes capullifera</i>	●			
1801			アオムシヒラタヒメバチ	<i>Itoplectis naranvae</i>	●		●	
1802			ミノオキイロヒラタヒメバチ	<i>Xanthopimpla clavata</i>	●			
1803			クロツヤヒラタヒメバチ	<i>Theronia(Theronia) laevigata nigra</i>	●			
1804			オオホシオナガバチ	<i>Mesargyssa praecellens</i>	●			
1805			シラホシオナガバチ	<i>Svchnostigma japonicum</i>	●	●		
1806			Netelia属	<i>Netelia sp.</i>	●		●	
1807			クロマルズオナガヒメバチ	<i>Xorides(Moerophora) investigator</i>	●			
1808			キアシオナガトガリヒメバチ	<i>Acroricnus ambulator ambulator</i>	●	●		
1809			アシハルトガリヒメバチ	<i>Thrybius togashii</i>	●			
1810			アオバセセリアメバチ	<i>Mecetron chaospese</i>	●			

表 14-2-5-1 (24) 昆虫類確認種一覧

No.	目名	科名	種名	学名	確認時期			重要種	
					春季	夏季	秋季		
1811	ハチ	ヒメバチ	ムラサキウスアメバチ	<i>Dictyonotus purpurascens</i>		●			
1812			Enicospilus属	<i>Enicospilus</i> sp.	●				
1813			マダラオオアメバチ	<i>Stauropoctonus bombvictivorus variegatus</i>	●	●	●		
1814			コンボウヒメバチ	<i>Acerataspis clavata</i>		●			
1815			アカツヤメンガタヒメバチ	<i>Colpotrochia fusca</i>			●		
1816			ジウザンツヤメンガタヒメバチ	<i>Colpotrochia (Colpotrochia) jozankeana</i>			●		
1817			キオピコシプトヒメバチ	<i>Metopius browni</i>		●			
-			Metopius属	<i>Metopius</i> sp.	●				
1818			ヤマトアミメアメバチ	<i>Anomalon japonicum</i>	●				
1819			コンボウアメバチ	<i>Habronyx insidiator</i>		●			
1820			コンボウケンヒメバチ	<i>Coleocentrus incertus</i>	●				
1821			タマスキトゲアシケンヒメバチ	<i>Jezarotes tamanukii</i>	●				
1822			マダラヒメバチ	<i>Pterocormus generosus</i>	●				
1823			ツバメシジミセアカヒメバチ	<i>Neotypus nobilitator orientalis</i>				●	
1824			ハキヒメバチ	<i>Callioppa exaltatoria mikado</i>				●	
1825			ジュウニホシヒメバチ	<i>Ichneumon centummaculatus</i>				●	
-			ヒメバチ科	Ichneumonidae	●			●	
1826			カギバラバチ	ハゴロモカギバラバチ	<i>Orthogonalos hagaromonis</i>		●		
1827				キスジセアカカギバラバチ	<i>Poecilogonalos fasciata kibunensis</i>	●			
1828			セダカヤセバチ	<i>Pristalacus intermedius</i>	●				
1829			シリボソクロバチ	シリボソクロバチ科	Proctotrupidae	●			
1830			ハエヤドリクロバチ	ハエヤドリクロバチ科	Diapriidae	●			●
1831			タマゴクロバチ	タマゴクロバチ科	Scelionidae	●			●
1832			ヒゲナガクロバチ	ヒゲナガクロバチ科	Ceranrhronidae	●			●
1833			オオモンクロバチ	オオモンクロバチ科	Megaspilidae	●			
1834	シリアゲコバチ	シリアゲコバチ	<i>Leucospis (Leucospis) japonica</i>		●				
1835	オキナワシリアゲコバチ	<i>Leucospis (Leucospis) sinensis</i>	●						
1836	アシトコバチ	キアシトコバチ	<i>Brachymeria lasus</i>	●	●	●			
1837		ハエヤドリアシトコバチ	<i>Brachymeria minuta</i>	●					
1838		イシイツキアシトコバチ	<i>Antrocephalus ishiji</i>	●					
1839		チビツキアシトコバチ	<i>Antrocephalus japonicus</i>				●		
1840		ハラナガツキアシトコバチ	<i>Antrocephalus satoi</i>	●					
1841		ツキアシトコバチ	<i>Tainania hakonensis</i>		●				
1842		オナガコバチ	オナガアシトコバチ	<i>Podarion nipponicum</i>	●				
1843		コガネコバチ	コガネコバチ科	Pteromalidae	●				
1844	アリヤドリコバチ	エサキアリヤドリコバチ	<i>Eucharis esakii</i>		●				
1845	マルハラコバチ	ルリマルハラコバチ	<i>Perilampus japonicus</i>	●					
1846	ナガコバチ	ナガコバチ科	Eupelmidae	●					
1847	トビコバチ	トビコバチ科	Encyrtidae	●	●	●			
1848	ヒメコバチ	ヒメコバチ科	Eulophidae	●	●	●			
1849	ツヤキドリタマバチ	ツヤキドリタマバチ科	Eucollidae		●				
1850	ヤドリタマバチ	ヤドリタマバチ科	Figitidae	●	●				
1851	セイボウ	ミヤマツキセイボウ	<i>Omalus monticola</i>			●	●		
1852	カマバチ	ハゴロモアリガタバチ	<i>Gonatopus hagaromo</i>	●					
1853	アリガタバチ	ムカシアリガタバチ	<i>Acrepyris japonicus</i>	●					
1854		クシヒゲアリガタバチ	<i>Eprvis apicalis</i>	●			●		
1855		ハマキアリガタバチ	<i>Gonlozus japonicus</i>	●	●				
1856	アリバチ	ムネアカアリバチ	<i>Squamulotilla pungens</i>		●				
1857		セツノアリバチ	<i>Odontomutilla taiwaniana nipponica</i>		●				
1858		ヒトホシアリバチ	<i>Smicromyrme rufipes lewisi</i>		●				
1859		フタホシアリバチ	<i>Trogaspidia pustulata</i>		●				
1860		アリバチモドキ	<i>Myrmosa nigrofasciata</i>		●				
1861		コツチバチ	ハヤコツチバチ	<i>Tiphia (Tiphia) agilis</i>	●				
1862			オオコツチバチ	<i>Tiphia latistriata</i>		●			
1863			マメコガネコツチバチ	<i>Tiphia popillivora</i>				●	
1864	スジコツチバチ		<i>Tiphia (Tiphia) ordinaria</i>		●				
1865	アカハコツチバチ		<i>Tiphia (Tiphia) rufomandibulata rufomandibulata</i>	●	●	●			
1866	ニハコツチバチ		<i>Tiphia (Tiphia) sternata</i>		●				
1867	ハルコツチバチ		<i>Tiphia vernalis</i>	●					
-	Tiphia属	<i>Tiphia</i> sp.		●					
1868	ツチバチ	アカスジツチバチ	<i>Carinoscolia melanosoma</i>		●				
1869		キオビツチバチ	<i>Scolia oculata</i>	●	●				
1870		ヒメハラナガツチバチ	<i>Campsomeris annulata annulata</i>	●	●	●			
1871		キンケハラナガツチバチ	<i>Megacampsomeris prismatica</i>	●	●	●			
1872		ハラナガツチバチ	<i>Megacampsomeris schultzei</i>		●	●			
1873	アリ	ノコギリハリアリ	<i>Amblyopone silvestrii</i>		●				
1874		オオハリアリ	<i>Brachyponera chinensis</i>	●	●	●			
1875		テラニシハリアリ	<i>Ponera scabra</i>	●					
1876		Proceratium属	<i>Proceratium</i> sp.	●					
1877		ワタセカギバラアリ	<i>Proceratium watasei</i>	●					
1878		イガウロコアリ	<i>Pyramica benten</i>				●		
-		ハリアリ亜科	Ponerinae				●		
1879		アシナガアリ	<i>Aphaenogaster famelica famelica</i>	●	●				
1880		ヤマトアシナガアリ	<i>Aphaenogaster smythiesi japonica</i>	●	●	●			
1881		テラニシシリアゲアリ	<i>Crematogaster brunnea teranishii</i>	●	●	●			
1882		ハリプトシリアゲアリ	<i>Crematogaster matsumurai matsumurai</i>	●	●	●			
1883		クボミシリアゲアリ	<i>Crematogaster (Crematogaster) matsumurai vagula</i>	●	●	●			
1884		ハヤシクロヤマアリ	<i>Formica havashi</i>	●	●	●			
1885		キイロシリアゲアリ	<i>Crematogaster osakensis</i>	●	●	●			
-		Crematogaster属	<i>Crematogaster</i> sp.	●			●		
1886	ムネボソアリ	<i>Leptothorax congruus</i>	●	●	●				
1887	ハリナガムネボソアリ	<i>Leptothorax congruus var. spinosior</i>	●	●	●				
1888	ミンガシラアリ	<i>Lordomyrma azumai</i>		●	●				
1889	ヒメアリ	<i>Monomorium intrudens</i>	●	●	●				
1890		キイロヒメアリ	<i>Monomorium triviale</i>		●	●			

表 14-2-5-1 (25) 昆虫類確認種一覧

No.	目名	科名	種名	学名	確認時期			重要種	
					春季	夏季	秋季		
1891	ハチ	アリ	カドフシアリ	<i>Myrmecina graminicola nipponica</i>	●	●	●		
1892			ヒラタウロコアリ	<i>Pentastruma canina</i>	●	●	●		
1893			アズマオオズアリ	<i>Pheidole fervida</i>	●	●	●		
1894			アミメアリ	<i>Pristomyrmex pungens</i>	●	●	●		
1895			イトウカギバラアリ	<i>Proceratium itoi</i>	●	●	●		
1896			トフシアリ	<i>Solenopsis japonica</i>	●	●	●		
1897			ウロコアリ	<i>Strumigenys lewisi</i>	●	●	●		
1898			トビイロシワアリ	<i>Tetramorium caespitum</i>	●	●	●		
1899			ウメマツアリ	<i>Vollenhovia emeryi</i>	●	●	●		
1900			シベリアカタアリ	<i>Hypoclinea sibirica</i>	●	●	●		
1901			クロニセハリアリ	<i>Hypoponera nubatama</i>	●	●	●		
1902			ニセハリアリ	<i>Hypoponera sauteri</i>	●	●	●		
1903			ルリアリ	<i>Iridomyrmex itoi</i>	●	●	●		
1904			ヒラフシアリ	<i>Technomyrmex gibbosus</i>	●	●	●		
1905			ハヤシムネボソアリ	<i>Temnothorax makora</i>	●	●	●		
1906			クロオオアリ	<i>Camponotus japonicus</i>	●	●	●		
1907			ムネアカオオアリ	<i>Camponotus obscuripes</i>	●	●	●		
1908			ウメマツオオアリ	<i>Camponotus tokioensis</i>	●	●	●		
1909			ヤマヨツボシオオアリ	<i>Camponotus vamaokai</i>	●	●	●		
1910			クサオオアリ	<i>Camponotus(Myrmentoma) carvae var. keihitoi</i>	●	●	●		
1911			ヨツボシオオアリ	<i>Camponotus quadrinotatus</i>	●	●	●		
1912			ミカドオオアリ	<i>Camponotus kiusiuensis</i>	●	●	●		
-				Camponotus属	<i>Camponotus sp.</i>	●	●	●	
1913			クロヤマアリ	<i>Formica japonica</i>	●	●	●		
1914			アメイロケアリ	<i>Lasius(Chthonolasius) umbratus</i>	●	●	●		
1915			クロクサアリ	<i>Lasius fuliginosus</i>	●	●	●		
1916			クサアリモドキ	<i>Lasius spathopus</i>	●	●	●		
1917			トビイロケアリ	<i>Lasius niger</i>	●	●	●		
-				Lasius属	<i>Lasius sp.</i>	●	●	●	
1918			アメイロアリ	<i>Paratrechina flavipes</i>	●	●	●		
1919			サクラアリ	<i>Paratrechina sakurae</i>	●	●	●		
1920			トゲアリ	<i>Polyrhachis lamellidens</i>	●	●	●	●	
1921			ベッコウバチ	ハナナガヒメベッコウ	<i>Auplopus constructor</i>	●	●	●	
1922				シロハヒメベッコウ	<i>Auplopus pygialis</i>	●	●	●	
1923				スギハラベッコウ	<i>Cryptochelilus sugiharai</i>	●	●	●	●
1924	ベッコウバチ	<i>Cyphonovx dorsalis</i>		●	●	●			
1925	キバネトゲアシベッコウ	<i>Malloscelis ryohiei</i>		●	●	●			
1926	ホトゲアシベッコウ	<i>Priocnemis(Leptopriocnemis) cyphonota</i>		●	●	●			
1927	イシカワトゲアシベッコウ	<i>Priocnemis ishikawai</i>		●	●	●			
1928	オオモンクロベッコウ	<i>Anoplius samariensis</i>		●	●	●			
1929	オオシロフベッコウ	<i>Episyron arrogans</i>		●	●	●			
1930	アオスジベッコウ	<i>Paracyphonovx alienus</i>		●	●	●	●		
1931	ドロバチ	オオフタオビドロバチ本土亜種	<i>Anterhychnium flavomarginatum</i>	●	●	●			
1932		ハクロフタオビドロバチ	<i>Anterhychnium melanopterum</i>	●	●	●			
1933		キボシトックリバチ	<i>Eumenes fraterculus</i>	●	●	●			
1934		ミカドトックリバチ	<i>Eumenes micado</i>	●	●	●			
1935		キアシトックリバチ	<i>Eumenes rubrofemoratus</i>	●	●	●			
1936		ムモントックリバチ	<i>Eumenes rubronotatus rubronotatus</i>	●	●	●			
1937		カバオビドロバチ	<i>Euodynerus danticii violaceipennis</i>	●	●	●			
1938		オオカバドロバチ	<i>Orancistrocerus drewseni drewseni</i>	●	●	●			
1939		スズバチ	<i>Oreumenes decoratus</i>	●	●	●			
1940		カバドロバチ	<i>Pararhychnium ornatum ornatum</i>	●	●	●			
1941		カタグロチビドロバチ	<i>Stenodynerus chinensis similis</i>	●	●	●			
1942		フトカギチビドロバチ	<i>Stenodynerus clypeopictus</i>	●	●	●			
1943		キオビチビドロバチ	<i>Stenodynerus frauenfeldi</i>	●	●	●			
1944		ムモンホソアシナガバチ	<i>Parapolybia indica indica</i>	●	●	●			
1945		トウヨウホソアシナガバチ	<i>Parapolybia varia</i>	●	●	●			
1946	フタモンアシナガバチ	<i>Polistes chinensis antennalis</i>	●	●	●				
1947	セグロアシナガバチ	<i>Polistes ladwigae ladwigae</i>	●	●	●				
1948	ヤマトアシナガバチ	<i>Polistes japonicus japonicus</i>	●	●	●	●			
1949	キボシアシナガバチ	<i>Polistes mandarinus</i>	●	●	●				
1950	キアシナガバチ	<i>Polistes rothnevi iwatai</i>	●	●	●				
1951	コアシナガバチ	<i>Polistes snelleni</i>	●	●	●				
1952	コガタスズメバチ	<i>Vespa analis insularis</i>	●	●	●				
1953	モンズズメバチ	<i>Vespa crabro flavofasciata</i>	●	●	●	●			
1954	オオスズメバチ	<i>Vespa mandarina japonica</i>	●	●	●				
1955	キイロスズメバチ	<i>Vespa similima xanthoptera</i>	●	●	●				
1956	ヒメスズメバチ	<i>Vespa tropica pulchra</i>	●	●	●				
1957	クロスズメバチ	<i>Vespula flaviceps lewisii</i>	●	●	●				
1958	アナバチ	ルリジガバチ	<i>Chalybion japonicum</i>	●	●	●			
1959		コクロアナバチ	<i>Isodontia nigella</i>	●	●	●			
1960		クロアナバチ	<i>Spheg(Spheg) argentatus argentatus</i>	●	●	●			
1961		クロアナバチ本土亜種	<i>Spheg(Spheg) argentatus fumosus</i>	●	●	●			
1962		ヤマジガバチ	<i>Ammophila infesta</i>	●	●	●			
1963		サトジガバチ	<i>Ammophila sabulosa nipponica</i>	●	●	●			
1964		ミカドジガバチ	<i>Hoplammophila aemulans</i>	●	●	●			
1965		サメシマブセン	<i>Minumesa atratina longula</i>	●	●	●			
1966		アシジロブセン	<i>Minumesa littoralis</i>	●	●	●			
1967		カオキンプセン	<i>Psen caocinnus</i>	●	●	●			
1968		オオアゴマエダチ	<i>Psenulus anomoneurae</i>	●	●	●			
1969		オオエンモンバチ	<i>Carinostigmus filippovi</i>	●	●	●			
1970		アバタアリマキバチ	<i>Pemphredon diervillae</i>	●	●	●			

表 14-2-5-1 (26) 昆虫類確認種一覧

No.	目名	科名	種名	学名	確認時期			重要種		
					春季	夏季	秋季			
1971	ハチ	アナバチ	アイヌアリマキバチ	<i>Pemphredon inornatus</i>	●					
1972			ヒメオオロギバチ	<i>Liris festinans festinans</i>	●		●			
1973			ヒメハキバチ	<i>Tachytes fruticis</i>		●				
1974			ヒロスハキバチ	<i>Tachytes latifrons</i>		●				
1975			アカアシハキバチ	<i>Tachytes modestus</i>		●				
1976			オオハキバチ	<i>Tachytes sinensis sinensis</i>		●				
1977			コシトジガバチモドキ	<i>Trypoxylon(Trypoxylon) pacificum</i>	●					
1978			スズキギンギ	<i>Crossocerus(Cuphopterus) subulatus suzukii</i>	●					
1979			クラギンギ	<i>Ectemnius(Hypocnabro) rubicola nipponis</i>	●	●				
1980			オオギンギ	<i>Ectemnius fossorius konowii</i>	●					
1981			クビナギンギ	<i>Lestica(Clypeocrabro) camelus</i>		●				
1982			クラマギンギ	<i>Lestica(Clypeocrabro) reiteri</i>		●				
1983			クビワギンギ	<i>Lestica(Solenius) collaris</i>		●				
1984			オオドロバチモドキ	<i>Nysson spinosus malaisei</i>	●					
1985			オオアワフキバチ	<i>Argogorvtes mystaceus grandis</i>	●					
1986			ミスシアワフキバチ	<i>Gorytes tricinetus</i>	●					
1987			ヤマトスナハキバチ	<i>Bembecinus hungaricus japonicus</i>	●	●			●	
1988			アカアシツチスガリ	<i>Cerceris albifasciata</i>		●				
1989			マルモンツチスガリ	<i>Cerceris japonica</i>		●				
1990			ムカシハナバチ	ババムカシハナバチ	<i>Colletes(Colletes) babai</i>	●				
1991				アシトムカシハナバチ	<i>Colletes patellatus</i>			●		
1992				オオムカシハナバチ	<i>Colletes(Colletes) perforator</i>			●		
1993				マツムラメンハナバチ	<i>Hylaeus matsumuru</i>		●			
1994				Colletes属	<i>Colletes sp.</i>	●				
1995			コハナバチ	Hylaeus属	<i>Hylaeus sp.</i>	●		●		
1996				アカガネコハナバチ	<i>Halictus aerarius</i>	●	●	●		
1997				ソマルコハナバチ	<i>Lasioglossum affine</i>	●				
1998				ヨイヤミコハナバチ	<i>Lasioglossum caliginosum</i>	●				
1999	ニッポンチビコハナバチ	<i>Lasioglossum japonicum</i>		●	●					
2000	シオカワコハナバチ	<i>Lasioglossum(Evylaeus) baleicum</i>		●						
2001	ワマツラチビコハナバチ	<i>Lasioglossum(Evylaeus) hirashimae</i>		●	●	●				
2002	ニッポンチビコハナバチ	<i>Lasioglossum(Evylaeus) japonicum</i>		●						
2003	ニッポンコハナバチ	<i>Lasioglossum(Evylaeus) nipponense</i>		●						
2004	キオビコハナバチ	<i>Lasioglossum(Evylaeus) sibiriacum</i>		●						
2005	ケナガチビコハナバチ	<i>Lasioglossum(Evylaeus) villosulum trichopse</i>		●	●	●				
2006	ニセキオビコハナバチ	<i>Lasioglossum(Evylaeus) vulsum</i>		●						
2007	ツナガチビコハナバチ	<i>Lasioglossum(Evylaeus) zunaga</i>		●						
2008	エノカタコハナバチ	<i>Lasioglossum(Lasioglossum) kansuense</i>		●						
2009	サビイロカタコハナバチ	<i>Lasioglossum mutilum</i>		●	●	●				
2010	ニッポンカタコハナバチ	<i>Lasioglossum nipponicola</i>		●						
2011	シロスジカタコハナバチ	<i>Lasioglossum occidens</i>		●	●					
2012	ソマルツヤコハナバチ	<i>Lasioglossum(Lasioglossum) proximatum</i>		●						
2013	ミスホヤドリコハナバチ	<i>Sphecodes japonicus</i>		●						
2014	ヤマトヤドリコハナバチ	<i>Sphecodes nipponicus</i>		●						
2015	フタモンカタコハナバチ	<i>Lasioglossum scitulum</i>		●						
2016	ツヤチビハナバチ	<i>Lasioglossum transpositum</i>		●	●	●				
2017	エサキハラアカハナバチ	<i>Sphecodes similinus</i>	●							
2018	ヒメハナバチ	Sphecodes属	<i>Sphecodes sp.</i>	●						
2019		アブラナヒメハナバチ	<i>Nomia punctulata</i>	●	●	●				
2020		アブラナヒメハナバチ	<i>Andrena aburana</i>	●						
2021		ミカドヒメハナバチ	<i>Andrena mikado</i>	●						
2022		コガタウツギヒメハナバチ	<i>Andrena tsukubana</i>	●						
2023		キバナヒメハナバチ	<i>Andrena knuthi</i>	●						
2024		キヨイヒメハナバチ	<i>Andrena(Euandrena) hebes</i>	●						
2025		シロヤヨイヒメハナバチ	<i>Andrena(Euandrena) stellaria</i>	●						
2026		ササキヒメハナバチ	<i>Andrena(Gymnandrena) sasakii</i>	●						
2027		アブラナマヒメハナバチ	<i>Andrena(Micrandrena) brassicae</i>	●						
2028		カグヤマヒメハナバチ	<i>Andrena(Micrandrena) kaguva</i>	●						
2029		コマチマヒメハナバチ	<i>Andrena(Micrandrena) komachi</i>	●						
2030	マヒメハナバチ	<i>Andrena(Micrandrena) minutula</i>	●							
2031	ヤナギヒメハナバチ	<i>Andrena(Plastandrena) astragalina</i>	●							
2032	ハキリバチ	ナカヒラアシヒメハナバチ	<i>Andrena(Simandrena) opacifovea opacifovea</i>	●						
2033		オオハキリバチ	<i>Chalicodoma sculpturalis</i>		●					
2034		ヒメハキリバチ	<i>Chalicodoma spissula</i>		●					
2035		ヒロバトガリハナバチ	<i>Coelioxys hiroba</i>	●	●	●				
2036		キトガリハナバチ	<i>Coelioxys vanonis</i>		●					
2037		スミスハキリバチ	<i>Megachile humilis</i>		●					
2038		キョウトハキリバチ	<i>Megachile kvotensis</i>		●					
2039		ババハキリバチ	<i>Megachile nipponica nipponica</i>	●	●	●				
2040		サカガミハキリバチ	<i>Megachile remota sakagami</i>		●					
2041		スミメハキリバチ	<i>Megachile sumizome</i>	●						
2042	ツルガハキリバチ	<i>Megachile tsurugensis</i>	●	●	●					
2043	コシトハナバチ	ツツハナバチ	<i>Osmia taurus</i>	●						
2044		ヒメキマダラハナバチ	<i>Nomada flavoguttata japonensis</i>	●						
2045		ガロアキマダラハナバチ	<i>Nomada galloisi</i>	●						
2046		キンランキマダラハナバチ	<i>Nomada ginran</i>	●						
2047		ヒゲチガキマダラハナバチ	<i>Nomada hakonensis</i>	●						
2048		ハリマキマダラハナバチ	<i>Nomada harimensis</i>	●						
2049		ダミョウキマダラハナバチ	<i>Nomada japonica</i>	●						
2050		カグヤキマダラハナバチ	<i>Nomada kaguva</i>	●						
2051		シラキキマダラハナバチ	<i>Nomada shirakii</i>	●						



表 14-2-5-1(27) 昆虫類確認種一覧

No.	目名	科名	種名	学名	確認時期			重要種		
					春季	夏季	秋季			
2051	ハチ	コシブトハナバチ	ヤマトシロスジヤドリハナバチ	<i>Epeolus japonicus</i>			●			
2052			シロスジヒゲナガハナバチ	<i>Eucera spurcatipes</i>	●					
2053			ニッポンシヒゲナガハナバチ	<i>Tetralonia nipponensis</i>	●					
2054			スジボソコシブトハナバチ本十亜種	<i>Ameiilla florea florea</i>		●				
2055			ケバカハナバチ	<i>Anthophora pilipes villosula</i>	●					
2056			キオビツヤハナバチ	<i>Ceratina flavipes</i>	●	●	●			
2057			ヤマトツヤハナバチ	<i>Ceratina japonica</i>	●	●	●			
2058			クマバチ	<i>Xylocopa appendiculata circumvolans</i>	●	●	●			
2059			ミツバチ	トラマルハナバチ	<i>Bombus diversus</i>			●		
2060				ヨマルハナバチ	<i>Bombus ardens ardens</i>	●				
2061		ニホンミツバチ		<i>Apis cerana</i>	●	●	●			
2062		セイヨウミツバチ		<i>Apis mellifera</i>	●	●	●			
2063		シリアゲムシ	シリアゲムシ	キンタトゲシリアゲ	<i>Panorpa fulvicaudaria</i>	●				
2064				ヤマトシリアゲ	<i>Panorpa japonica</i>	●	●	●		
2065				アライキシリアゲ	<i>Panorpa prveri</i>	●				
2066				ミスジシリアゲ	<i>Panorpa trizonata</i>		●			
-					Panorpa属	<i>Panorpa</i> sp.	●			
2067				スカシシリアゲモドキ	<i>Panoropes paradoxus</i>	●				
2068	ハエ			ガガンボ	Ctenophora属	<i>Ctenophora</i> sp.	●			
2069					Dictenidia属	<i>Dictenidia</i> sp.	●			
2070					ミカドガガンボ	<i>Ctenacroscelis mikado</i>	●	●		
2071					キエシガガンボ	<i>Longurio(Longurio) pulverosus</i>	●			
2072		エソホソガガンボ	<i>Nephrotoma cornicina</i>		●					
2073		キイロホソガガンボ	<i>Nephrotoma virgata</i>		●	●				
2074		ウスキシマヘリガガンボ	<i>Nipponomyia kuwanai</i>					●		
2075		マエキガガンボ	<i>Tipula(Indotipula) vama</i>		●	●				
2076		マダラガガンボ	<i>Tipula(Nippotipula) coquilleti</i>					●		
2077		Tipula(Nippotipula) sp.	<i>Tipula(Nippotipula) sp.</i>					●		
2078		ヤチガガンボ	<i>Tipula serricauda</i>		●			●		
2079		キリウジガガンボ	<i>Tipula aino</i>		●	●				
2080		マドガガンボ	<i>Tipula(Yamatotipula) nova</i>		●	●		●		
-			Tipula属		<i>Tipula</i> sp.	●				
2081			ユウレイガガンボ		<i>Dolichocheza(Nesopeza) albitibia</i>		●			
2082			アヤヘリガガンボ		<i>Dolichocheza(Nesopeza) geniculata</i>		●			
2083			オオユウレイガガンボ		<i>Dolichocheza(Oropeza) candidipes</i>	●	●			
-			Dolichocheza属		<i>Dolichocheza</i> sp.	●	●			
-			ガガンボ亜科		Tipulinae	●				
2084			Liogma属		<i>Liogma</i> sp.	●				
2085			クワナシリブトガガンボ		<i>Triogma kuwanai kuwanai</i>	●				
2086			ウスバヒメガガンボ		<i>Antocha (Antocha) bifida</i>	●				
2087			Antocha latistilus		<i>Antocha latistilus</i>		●			
-			Antocha属		<i>Antocha</i> sp.	●	●	●		
2088			Helius属		<i>Helius</i> sp.	●	●	●		
2089			ウスナミカタガガンボ		<i>Limonia(Libnotes) nohirai</i>			●		
2090			ナミカタガガンボ		<i>Limonia(Libnotes) undulata</i>		●	●		
-			Limonia属		<i>Limonia</i> sp.	●				
2091			ハスオヒガガンボ		<i>Pedicia(Pedicia) grandior</i>	●				
2092			クチナガガガンボ		<i>Elephantomyia(Elephantomyia) hokkaidensis</i>				●	
2093			オオキマダラヒメガガンボ		<i>Epiphragma(Epiphragma) evanescens</i>	●				
2094			モンシロクロバガガンボ		<i>Hexatoma(Eriocera) albuguttata</i>		●			
2095			ギフヒゲナガガガンボ		<i>Hexatoma(Eriocera) giftuensis</i>		●			
2096			オオヒゲナガガガンボ		<i>Hexatoma(Eriocera) stricklandi stricklandi</i>		●			
2097			キハラガガンボ		<i>Limnophila(Eutonina) satsuma</i>	●	●	●		
2098			Pilaria属		<i>Pilaria</i> sp.	●				
2099			Pseliophora属		<i>Pseliophora</i> sp.	●				
2100			Cladura属		<i>Cladura</i> sp.	●				
2101			セダカガガンボ		<i>Conosia irrorata irrorata</i>				●	
2102			ホソバヒメガガンボ		<i>Gonomyia(Ldiocera) subpruinosa</i>				●	
2103			ミスジガガンボ		<i>Gymnastes(Paragymnastes) flavitibia flavitibia</i>	●	●			
-			ヒメガガンボ亜科		Limoniinae	●	●	●		
2104			Hexatomini族		<i>Hexatomini</i> gen. sp.	●				
2105			Elaeophila属		<i>Elaeophila</i> sp.		●			
2106			Ericonopa属		<i>Ericonopa</i> sp.			●		
2107			Phyllidorea属		<i>Phyllidorea</i> sp.	●				
2108		アミカ	ニホンアミカ		<i>Blepharicera japonica</i>		●			
2109		シラキスカシアミカ	<i>Parablepharocera shirakii</i>		●					
2110	コシボソガガンボ	タケウチコシボソガガンボ	<i>Ptychoptera takeuchii</i>		●					
2111		エサキヒメコシボソガガンボ	<i>Bittacomorphella esakii</i>	●	●					
2112	チョウバエ	チョウバエ科	Psychodidae	●	●					
2113	ケヨソイカ	ケヨソイカ科	Chaoboridae		●					
2114	カ	シナハマダラカ	<i>Anopheles(Anopheles) sinensis</i>		●					
2115		ヤマトヤブカ	<i>Aedes(Finlava) japonicus japonicus</i>	●	●	●				
2116		ヒトスジシマカ	<i>Aedes(Stegomyia) albopictus</i>	●	●	●				
2117		ヤマダシマカ	<i>Aedes(Stegomyia) flavopictus flavopictus</i>	●	●	●				
-			Aedes属	<i>Aedes</i> sp.		●				
2118			オオクロヤブカ	<i>Armigeres(Armigeres) subalbatus</i>		●				
-			カ科	Culicidae			●			
2119	ヌカカ	ヌカカ科	Ceratopogonidae		●					
2120	ユスリカ	ウスイロカユスリカ	<i>Procladius choreus</i>	●	●	●				
2121		クロバヌマユスリカ	<i>Psectrotanypus orientalis</i>		●					
2122		カダジロナガレツヤユスリカ	<i>Rheocricotopus chalybeatus</i>		●					
2123		ダンダラヒメユスリカ	<i>Ablabesmyia moniliformis</i>		●					
2124		モボシヒメユスリカ	<i>Conchapelopia quatuormaculata</i>		●					
2125		フタスジツヤユスリカ	<i>Cricotopus bicinctus</i>	●	●	●				
2126		フタモンツヤユスリカ	<i>Cricotopus bimaculatus</i>		●					
2127		ヨドミツヤユスリカ	<i>Cricotopus sylvestris</i>	●	●					
2128		ナカオビツヤユスリカ	<i>Cricotopus triannulatus</i>	●	●					
2129		ウスギヌヒメユスリカ	<i>Rheopelopia maculipennis</i>				●			
2130		カスリモンユスリカ	<i>Tanypus punctipennis</i>		●	●				

表 14-2-5-1 (28) 昆虫類確認種一覧

No.	目名	科名	種名	学名	確認時期			重要種
					春季	夏季	秋季	
2131	ハエ	ユスリカ	オオヤマヒゲユスリカ	<i>Tanytarsus ovamai</i>	●	●	●	
-			モンユスリカ亜科	Tanypodinae	●	●	●	
2132			ハダカユスリカ	<i>Cardiocladius capucinus</i>	●	●	●	
2133			クロハダカユスリカ	<i>Cardiocladius fuscus</i>	●	●	●	
2134			ミツオビツキユスリカ	<i>Cricotopus (Isocladus) trifasciatus</i>	●	●	●	
2135			シロスジカマガダユスリカ	<i>Cryptochironomus albofasciatus</i>	●	●	●	
2136			イノウエユスリカ	<i>Dicrotendipes inouei</i>	●	●	●	
2137			メスグロユスリカ	<i>Dicrotendipes pelochloris</i>	●	●	●	
2138			Orthocladus属	<i>Orthocladus</i> sp.	●	●	●	
2139			キイロケバネエリユスリカ	<i>Parametrioconemus stylatus</i>	●	●	●	
2140			アサカワハモンユスリカ	<i>Polypedium asakawaense</i>	●	●	●	
2141			ウスイロハモンユスリカ	<i>Polypedium cultellatum</i>	●	●	●	
2142			ヤマトハモンユスリカ	<i>Polypedium japonicum</i>	●	●	●	
2143			ヤドリハモンユスリカ	<i>Polypedium kamotertium</i>	●	●	●	
2144			ハマダラハモンユスリカ	<i>Polypedium masudai</i>	●	●	●	
-			エリユスリカ亜科	Orthoclaudiinae	●	●	●	
2145			ホンセスジユスリカ	<i>Chironomus nippondorsalis</i>	●	●	●	
2146			ヤマトユスリカ	<i>Chironomus nipponensis</i>	●	●	●	
2147			オオユスリカ	<i>Chironomus plumosus</i>	●	●	●	
2148			セスジユスリカ	<i>Chironomus voshimatsui</i>	●	●	●	
2149			クロユスリカ	<i>Einfeldia dissidens</i>	●	●	●	
2150	ムナグロツヤムネユスリカ	<i>Microtendipes britteni</i>	●	●	●			
2151	オオケバネユスリカ	<i>Polypedium sordens</i>	●	●	●			
2152	タカオハモンユスリカ	<i>Polypedium takaoense</i>	●	●	●			
2153	ニセヒゲオビハモンユスリカ	<i>Polypedium tamahinoense</i>	●	●	●			
2154	ホソヒゲハモンユスリカ	<i>Polypedium tamahosohige</i>	●	●	●			
-	Polypedium属	<i>Polypedium</i> sp.	●	●	●			
2155	アキズキユスリカ	<i>Stictochironomus akizukii</i>	●	●	●			
2156	スガシモンユスリカ	<i>Stictochironomus multannulatus</i>	●	●	●			
2157	Tanytarsus属	<i>Tanytarsus</i> sp.	●	●	●			
2158	ハヤセヒメユスリカ	<i>Trissopelopia longimana</i>	●	●	●			
-	ユスリカ亜科	Chironominae	●	●	●			
2159	ウスイロユスリカ	<i>Chironomus kiensis</i>	●	●	●			
-	ユスリカ科	Chironomidae	●	●	●			
2160	ハルカ	ハマダラハルカ	<i>Haruka elegans</i>	●	●	●	●	
2161	ケバエ	キスネアシボツケバエ	<i>Bibio aneuretus</i>	●	●	●		
2162		アシブトケバエ	<i>Bibio gracilipalpus</i>	●	●	●		
2163		ニセアシブトケバエ	<i>Bibio pseudoclavipes</i>	●	●	●		
2164		ハグロケバエ	<i>Bibio tenebrosus</i>	●	●	●		
-		Bibio属	<i>Bibio</i> sp.	●	●	●		
2165	Pleciidae	ヒメセアカケバエ	<i>Penthetria japonica</i>	●	●	●		
2166		ヒメセグロケバエ	<i>Penthetria velutina</i>	●	●	●		
2167		クロトゲナシケバエ	<i>Plecia adiantola</i>	●	●	●		
2168		Plecia nagatomii	<i>Plecia nagatomii</i>	●	●	●		
2169	ニセケバエ	ナガサキニセケバエ	<i>Coboldia fuscipes</i>	●	●	●		
2170		クロツギニセケバエ	<i>Scatopse notata</i>	●	●	●		
2171	タマバエ	タマバエ科	Cecidomyiidae	●	●	●		
2172	ヒゲタケカ	Macrocera属	<i>Macrocera</i> sp.	●	●	●		
2173	キノコバエ	キノコバエ科	Mycetophilidae	●	●	●		
2174	クロバネキノコバエ	クロバネキノコバエ科	Sciariidae	●	●	●		
2175	ミズアブ	Actina属	<i>Actina</i> sp.	●	●	●		
2176		トゲナシミズアブ	<i>Allognosta vagans</i>	●	●	●		
2177		ハラキンミズアブ	<i>Microchrysa flaviventris</i>	●	●	●		
-		Microchrysa属	<i>Microchrysa</i> sp.	●	●	●		
2178		キイロコウカアブ	<i>Plecticus aurifer</i>	●	●	●		
2179		ヒメルリミズアブ	<i>Plecticus matsumurae</i>	●	●	●		
2180		コウカアブ	<i>Plecticus tenebrifer</i>	●	●	●		
2181		ルリミズアブ	<i>Sargus nipponensis</i>	●	●	●		
2182		コガタミズアブ	<i>Odontomyia garatas</i>	●	●	●		
2183		ミズアブ	<i>Stratiomys japonica</i>	●	●	●		
2184		アメリカミズアブ	<i>Hermetia illucens</i>	●	●	●		
2185		ネグロミズアブ	<i>Craspedometopon frontale</i>	●	●	●		
2186	シギアブ	キアシキンシギアブ	<i>Chrysopilus ditissimis</i>	●	●	●		
2187		フタモンキイロシギアブ	<i>Rhagio itoi</i>	●	●	●		
-		Rhagio属	<i>Rhagio</i> sp.	●	●	●		
-		シギアブ科	Rhagionidae	●	●	●		
2188	アブ	アオコアブ	<i>Hirosia humilis</i>	●	●	●		
2189		キンイロアブ	<i>Hirosia sapporoensis</i>	●	●	●		
2190		ヤマトアブ	<i>Tabanus rufidens</i>	●	●	●		
-		Tabanus属	<i>Tabanus</i> sp.	●	●	●		
2191	ツリアブ	コウヤツリアブ	<i>Anthrax avgulus</i>	●	●	●		
2192		ホシツリアブ	<i>Anthrax distigma</i>	●	●	●		
2193		ヒロウドツリアブ	<i>Bombvlus maior</i>	●	●	●		
2194		クロバネツリアブ	<i>Ligyra tantalus</i>	●	●	●		
2195		ニトベハラボツツリアブ	<i>Systropus nitobei</i>	●	●	●		
2196		スキバツリアブ	<i>Villa limbata</i>	●	●	●		
2197	ツルギアブ	ヤマツルギアブ	<i>Dialineura albata</i>	●	●	●		
2198	ムシヒキアブ	イッシキイシアブ	<i>Choerades issaikii</i>	●	●	●		
2199		ヒメキンイシアブ	<i>Choerades japonicus</i>	●	●	●		
2200	オオイシアブ	<i>Laphria mitsukurii</i>	●	●	●			
2201	ハラボソムシヒキ	<i>Dioctria (Dioctria) nakanensis</i>	●	●	●			
2202	アメイロボソムシヒキ	<i>Leptogaster trimucronotata</i>	●	●	●			
2203	カタナクチイシアブ	<i>Mactea matsumurai</i>	●	●	●			
2204	アオメアブ	<i>Cophinopoda chinensis</i>	●	●	●			
2205	シオヤアブ	<i>Promachus vesonicus</i>	●	●	●			
2206	ヒサマツムシヒキ	<i>Tolmerus hisamatsui</i>	●	●	●			
2207	トラフムシヒキ	<i>Astochia virgatipes</i>	●	●	●			
2208	マダリケムシヒキ	<i>Neoitamus angusticornis</i>	●	●	●			
2209		Ommatius属	<i>Ommatius</i> sp.	●	●	●		

表 14-2-5-1(29) 昆虫類確認種一覧

No.	目名	科名	種名	学名	確認時期			重要種			
					春季	夏季	秋季				
2210	ハエ	ムシヒキアブ	シロズヒメムシヒキ	<i>Philonicus albiceps</i>		●					
2211			サキグロムシヒキ	<i>Trichomachimus scutellaris</i>		●					
2212		オドリバエ	Empis属	Empis属	<i>Empis</i> sp.	●					
2213				Hilara属	<i>Hilara</i> sp.	●					
2214				Hybos属	<i>Hybos</i> sp.	●					
2215				アカメセダカオドリバエ	<i>Syneches grandis</i>	●					
2216				スネアカオドリバエセダカバエ	<i>Syneches ruffibia</i>	●					
-				Syneches属	<i>Syneches</i> sp.	●					
2217				Bicellaria japonica	<i>Bicellaria japonica</i>	●					
-				オドリバエ科	Empididae	●					
2218				アシナガバエ	マダラアシナガバエ	マダラアシナガバエ	<i>Mesorhaga nebulosus</i>		●		
2219						アシナガキンバエ	<i>Dolichopus nitidus</i>	●		●	
-		Dolichopus属	<i>Dolichopus</i> sp.			●		●			
2220		Hercostomus属	<i>Hercostomus</i> sp.			●		●			
-		アシナガバエ科	Dolichopodidae			●		●			
2221		ヤリバエ	ウスグロヤリバエ	<i>Lonchoptera sapporensis</i>	●						
2222		ノミバエ	オオキモンノミバエ	<i>Megasela(Aphiochaeta) spiracularis</i>		●					
-		ノミバエ科	Phoridae	●		●					
2223		ハナアブ	オオマシヒラタアブ	オオマシヒラタアブ	<i>Allograpta ivana</i>			●			
2224				ナガシヒラタアブ	<i>Asarkina porcina</i>	●					
2225				クロシヒラタアブ	<i>Betasyrphus serarius</i>	●					
-				Betasyrphus属	<i>Betasyrphus</i> sp.	●					
2226				フダシヒラタアブ	<i>Dasyrphus bilineatus</i>				●		
2227				ハリヒラタアブ	<i>Didea alneti</i>				●		
2228				マルヒラタアブ	<i>Didea fasciata</i>				●		
2229				ツマキオオヒラタアブ	<i>Dideoides couilletti</i>				●		
2230				ヨコシマオオヒラタアブ	<i>Dideoides latus</i>	●					
2231				ホシヒラタアブ	<i>Episyrphus balteatus</i>	●		●			
2232				オビホシヒラタアブ	<i>Meliscaeva cinctella</i>	●					
2233				スイセンハナアブ	<i>Merodon equestris</i>	●					
2234				ナミホシヒラタアブ	<i>Metasyrphus(Metasyrphus) frequens</i>	●					
2235				Parasyrphus属	<i>Parasyrphus</i> sp.	●					
2236				コマバムツホシヒラタアブ	<i>Scaeva komabensis</i>	●					
2237				ホツヒメヒラタアブ	<i>Sphaerophoria macrogaster</i>	●		●			
2238				キタヒメヒラタアブ	<i>Sphaerophoria philanthus</i>	●		●			
-				Sphaerophoria属	<i>Sphaerophoria</i> sp.	●		●			
2239				オオフタホシヒラタアブ	<i>Syrphus ribesii</i>				●		
2240				ケヒラタアブ	<i>Syrphus torvus</i>	●			●		
-				Syrphus属	<i>Syrphus</i> sp.				●		
2241				ヒラタアブ族	<i>Syrphini</i> gen. sp.				●		
2242				マダラコンボソハナアブ	<i>Baccha maculata</i>	●		●			
-				Baccha属	<i>Baccha</i> sp.	●		●			
2243				ホソツヤヒラタアブ	<i>Melanostoma mellinum</i>	●					
2244				ツヤヒラタアブ	<i>Melanostoma orientale</i>	●					
2245				ホソツヤヒラタアブ	<i>Melanostoma scalare</i>	●					
-				Melanostoma属	<i>Melanostoma</i> sp.	●		●			
2246				Platycyberus属	<i>Platycyberus</i> sp.	●					
2247				キアシマメヒラタアブ	<i>Paragus(Pandasyrophthalmus) haemorrhous</i>	●		●			
2248				シママメヒラタアブ	<i>Paragus(Paragus) fasciatus</i>	●		●			
2249				Pipiza属	<i>Pipiza</i> sp.	●					
2250				ナミヒラシヒラタアブ	<i>Platycyberus clypeatus</i>	●					
2251				ニッポンクロハナアブ	<i>Cheilosia japonica</i>	●					
2252				キスネクロハナアブ	<i>Cheilosia ochripes</i>				●		
2253				オモゴクロハナアブ	<i>Cheilosia omogensis</i>	●					
2254				ハルクロハナアブ	<i>Cheilosia praecox</i>	●					
-				Cheilosia属	<i>Cheilosia</i> sp.	●			●		
2255				スズキフタモンハナアブ	<i>Ferdinandea cuprea</i>	●					
2256				ハナダカハナアブ	<i>Rhingia laevigata</i>				●		
2257				ベッコウハナアブ	<i>Volucella leddona</i>				●		
2258				シロスジベッコウハナアブ	<i>Volucella pellucens tabanoides</i>				●		
2259				オカザキタマヒラタアブ	<i>Chrysogaster okazaki</i>	●					
2260				コハナダカチヒハナアブ	<i>Sphegina(Asiosphegina) nitidifrons</i>			●			
-				Sphegina属	<i>Sphegina</i> sp.	●					
2261				マドリヒラタアブ	<i>Eumerus japonicus</i>			●			
-				Eumerus属	<i>Eumerus</i> sp.	●					
2262				キゴシハナアブ	<i>Eristalinus(Lathyrrophthalm) quinquestriatus</i>				●		
2263				ホシシハナアブ	<i>Eristalinus(Lathyrrophthalm) tarsalis</i>				●		
2264				ルリハナアブ	<i>Eristalinus(Lathyrrophthalm) viridis</i>	●					
2265				シマハナアブ	<i>Eristalis(Eoseristalis) cerealis</i>	●					
2266				キョウコンシマハナアブ	<i>Eristalis(Eoseristalis) kyokoae</i>	●					
2267				ハナアブ	<i>Eristalis tenax</i>	●		●			
-				Eristalis属	<i>Eristalis</i> sp.	●					
2268				アシトハナアブ	<i>Helophilus(Helophilus) virgatus</i>	●					
2269				カクモンアシトハナアブ	<i>Mallota abdominalis</i>	●		●			
-				Mallota属	<i>Mallota</i> sp.	●					
2270				ニセクロオビハラトハナアブ	<i>Mallota vakushimana</i>	●					
2271				シマアシトハナアブ	<i>Mesembrius flaviceps</i>	●					
2272				オオハナアブ	<i>Phytomia zonata</i>	●		●			
2273				オオモモフトハナアブ	<i>Matsumyia jesoensis</i>				●		
2274				ナガツヤヒラタアブ	<i>Melanostoma interruptum</i>	●			●		
2275				シロスジナガハナアブ	<i>Milesia undulata</i>	●					
2276				ルリイロナガハナアブ	<i>Xylota coquilletti</i>	●					
2277				ニセルリイロナガハナアブ	<i>Xylota coquilletti amamiensis</i>	●		●			
2278				ハラアカナガハナアブ	<i>Xylota frontalis</i>	●					
-				Xylota属	<i>Xylota</i> sp.	●		●			
2279				ハラナガハナアブ族	<i>Xylotini</i> gen. sp.	●					
2280				キンアリスアブ	<i>Microdon auricomus nigripes</i>	●					
-				ハナアブ科	Syrphidae	●					
2281				メバエ	マダラメバエ	<i>Mvopa buccata</i>	●				
-				Mvopa属	<i>Mvopa</i> sp.	●					
2282				ナガズヤセバエ	モンキアシナガヤセバエ	<i>Nerius femoratus</i>			●		
2283				ホシアシナガヤセバエ	<i>Styopocladus appendiculatus</i>			●			
2284				フトモモソバエ	クロフトモモソバエ	<i>Texara compressa</i>	●				
2285				ミバエ	ナガハマダラミバエ	<i>Angelogelasinus naganoensis</i>	●				
2286				タデジマハマダラミバエ	<i>Lenitovena pteropleuralis</i>			●			
2287				シラホシハマダラミバエ	<i>Lenitovena trigona</i>	●					
2288				ハルササハマダラミバエ	<i>Paragastrozona japonica</i>	●					
2289				ミスジハマダラミバエ	<i>Trypeta artemisicola</i>	●					

表 14-2-5-1 (30) 昆虫類確認種一覧

No.	目名	科名	種名	学名	確認時期			重要種
					春季	夏季	秋季	
2290	ハエ	ミバエ	ヒラヤマアミメケバカミバエ	<i>Campiglossa hiravamae</i>	●			
2291			キイロケバカミバエ	<i>Xyphosia punctigera</i>	●			
2292			ミバエ科	Tephritidae	●			
2292		ヒロクチバエ	<i>Lamprophthalma japonica</i>	<i>Lamprophthalma japonica</i>	●			
2293			ダイズコンシヨウバエ	<i>Rivellia apicalis</i>		●		
2294			ムネアカマダラバエ	<i>Rivellia basilaris</i>		●	●	
-			ヒロクチバエ科	Platystomatidae		●		
2295		ハネフリバエ	<i>Pseudotephritis multipunctata</i>	<i>Pseudotephritis multipunctata</i>		●		
2296			ヤマトヤチバエ	<i>Limnia japonica</i>	●			
2297		ヤチバエ	ヒゲナガヤチバエ	<i>Sepedon aenescens</i>	●	●		
2298			ヒガシヒゲナガヤチバエ	<i>Sepedon oriens</i>	●	●	●	
-			ヤチバエ科	Scitomyzidae	●	●		
2299		バッコウバエ	<i>Drvomvza formosa</i>	●				
2300		ツキホソバエ	<i>Sepsis monostigma</i>	●				
2301		シマバエ	<i>Homoneura aulathae</i>	<i>Homoneura aulathae</i>		●		
2302			シモフリシマバエ	<i>Homoneura euaesta</i>	●			
2303			ヒラヤマシマバエ	<i>Homoneura hiravamae</i>	●	●		
-			Homoneura属	<i>Homoneura</i> sp.	●	●	●	
2304			ヤブクロシマバエ	<i>Aminettia longipennis</i>	●	●		
-			シマバエ科	Lauxaniidae	●	●		
2305		クロツヤバエ	ヤマトクロツヤバエ	<i>Lonchaea sylvatica</i>		●	●	
2306		キモグリバエ	キモグリバエ科	Chloropidae	●			
2307		ホソショウジョウバエ	モンホソショウジョウバエ	<i>Diatata vagans</i>	●			
2308		ミギワバエ	<i>Brachydeutera argentata</i>	<i>Brachydeutera argentata</i>		●		
2309			イヌトゲミギワバエ	<i>Notiphila (Agrolimna) sekivai</i>		●		
2310			ミナミカマバエ	<i>Ochthera circularis</i>			●	
2311		ショウジョウバエ	<i>Parydra (Parydra) quadripunctata</i>	<i>Parydra (Parydra) quadripunctata</i>	●			
2312			シロオポバエ	<i>Psilopa polita</i>	●	●	●	
2313			カタハシバエ	<i>Scatella (Scatella) nipponica</i>		●		
2314			シロオポバエ	<i>Setacera fluxa</i>		●		
2315			マダラメイト	<i>Amiota (Phortica) okadai</i>		●		
2316			モンコガネショウジョウバエ	<i>Leucophenga (Leucophenga) maculata</i>	●		●	
2317		ツノコガネショウジョウバエ	<i>Leucophenga (Leucophenga) orientalis</i>	●				
2318		ダンダラショウジョウバエ	<i>Drosophila annulipes</i>	●	●	●		
2319		カオシショウジョウバエ	<i>Drosophila (Sophophora) auraria</i>	●	●	●		
2320		オオショウジョウバエ	<i>Drosophila (Sophophora) immigrans</i>	●	●	●		
2321		キハダショウジョウバエ	<i>Drosophila (Sophophora) lutescens</i>	●	●	●		
2322		ムナスジショウジョウバエ	<i>Drosophila (Sophophora) rufa</i>	●	●	●		
2323		オナジショウジョウバエ	<i>Drosophila (Sophophora) simulans</i>	●	●	●		
2324		ツツクシショウジョウバエ	<i>Drosophila (Sophophora) tsukubaensis</i>	●	●	●		
-		ショウジョウバエ科	Drosophilidae	●	●	●		
2325		トゲハネバエ	ミヤマキイロトゲハネバエ	<i>Sullia brunneipennis</i>	●		●	
2326		ヒゲトコバエ	クロメイト	<i>Cryptochetum (Lestophonus) nipponense</i>	●			
2327		ハヤトビバエ	ハヤトビバエ科	Sphaeroceridae	●	●	●	
2328		フンバエ	ヒメフンバエ	<i>Scathophaga stercoraria</i>	●			
2329		ハナバエ	キバナシダハナバエ	<i>Chirosia flavipennis</i>		●		
2330			ハコベハナバエ	<i>Delia echinata</i>	●	●	●	
2331			タネバエ	<i>Delia platura</i>	●	●	●	
2332			デンサイモグリハナバエ	<i>Pegomya cunicularia</i>	●			
2333			ヒメイエバエ	クロヒメイエバエ	<i>Fannia prisca</i>	●		
2334		イエバエ	モモグロオオイエバエ	<i>Muscia angustifrons</i>	●			
2335			オオセアカグロバエ	<i>Muscia pascuorum</i>		●		
2336			チャバネヒメクロバエ	<i>Hvdrotaea chalcogaster</i>			●	
2337			ヒメクロバエ	<i>Hvdrotaea ignava</i>	●			
2338			イエバエ	<i>Musca domestica</i>		●	●	
2339			ミドリイエバエ	<i>Neomyia timorensis</i>	●	●	●	
2340			イネクキイエバエ	<i>Atherigona oryzae</i>			●	
2341			コシアキハナレメイバエ	<i>Coenosia akasakensis</i>		●		
2342			ヤマハナレメイバエ	<i>Coenosia montana</i>			●	
2343			アシマダラハナレメイバエ	<i>Coenosia variegata</i>	●	●	●	
2344			カガハナゲバエ	<i>Dichaetomyia bibax</i>		●	●	
2345			ヤマトハナゲバエ	<i>Dichaetomyia japonica</i>	●		●	
2346			フタスジマルハナバエ	<i>Helina deleta</i>			●	
2347			ヨスジホソイエバエ	<i>Helina evecta</i>	●			
2348			キイロホソイエバエ	<i>Helina impuncta</i>	●			
2349			ヤマトホソイエバエ	<i>Helina japonica</i>			●	
2350			ササグロトゲハナバエ	<i>Phaonia bambusa</i>	●			
2351		ヤマトゲハナバエ	<i>Phaonia japonica</i>			●		
2352		ハネシトゲハナバエ	<i>Phaonia nunctipennis</i>	●				
2353		シリモチハナレメイバエ	<i>Pygophora confusa</i>	●	●	●		
2354		セマダラハナバエ	<i>Graphomya maculata</i>			●		
2355		ハイイロミスギワイエバエ	<i>Limnophora orbitalis</i>			●		
2356		トウヨウカトリバエ	<i>Lispe orientalis</i>	●				
-		イエバエ科	Muscidae	●		●		
2357		クロバエ	ケバカクバエ	<i>Aldrichina grahami</i>	●			
2358			オオクロバエ	<i>Calliphora lata</i>	●			
2359			コガネキンバエ	<i>Lucilia ampullacea</i>	●	●	●	
2360			キンバエ	<i>Lucilia caesar</i>	●			
2361			ミドリキンバエ	<i>Lucilia illustris</i>			●	
2362			ミヤマキンバエ	<i>Lucilia (Lucilia) papuensis</i>	●		●	
2363			コチビクバエ	<i>Melinda pruinosa</i>	●			
2364			チビクバエ	<i>Melinda pusilla</i>	●			
2365			オカザキコクバエ	<i>Paradichosia okazaki</i>	●			
2366			ハイイロバエ	<i>Polleniopsis (Polleniopsis) mongolica</i>	●			
2367			ホソグロオビキンバエ	<i>Chrysomya pinguis</i>	●	●	●	
2368			ミドリバエ	<i>Isomyia senomera</i>	●		●	
2369			ツマグロキンバエ	<i>Stomorphina obsoleta</i>	●	●	●	

表 14-2-5-1(31) 昆虫類確認種一覧

No.	目名	科名	種名	学名	確認時期			重要種
					春季	夏季	秋季	
-	ハエ	クロバエ	クロバエ科	Calliphoridae	●	●	●	
2370		ニクバエ	ホリニクバエ	<i>Bellieriomima</i> ( <i>Bellieriomima</i> ) <i>horii</i>	●	●	●	
2371			ヒメニクバエ	<i>Bellieriomima</i> ( <i>Bellieriomima</i> ) <i>pterygota</i>	●	●	●	
2372			ツシマニクバエ	<i>Parasarcophaga</i> ( <i>Kanoisca</i> ) <i>tsushimae</i>	●	●	●	
2373			ナニクバエ	<i>Parasarcophaga</i> ( <i>Pandelleisc</i> ) <i>similis</i>	●	●	●	
2374			ゲンロクニクバエ	<i>Parasarcophaga</i> ( <i>Parasarcoph</i> ) <i>albiceps</i>	●	●	●	
2375			トラツメニクバエ	<i>Parasarcophaga</i> ( <i>Parasarcoph</i> ) <i>unguitigris</i>	●	●	●	
2376			コニクバエ	<i>Pierretia</i> ( <i>Asiopierretia</i> ) <i>ugamskii</i>	●	●	●	
2377			トリオニクバエ	<i>Thyrocnema</i> ( <i>Pseudothyrocnema</i> ) <i>crinitula</i>	●	●	●	
-			ニクバエ科	Sarcophagidae		●	●	
2378		ヤドリバエ	シロオビハリバエ	<i>Trigonospila transvittata</i>		●	●	
2379			キナコハリバエ	<i>Senometopia excisa</i>	●	●	●	
2380			クロツヤハリバエ	<i>Pales townsendi</i>		●	●	
2381			ヨコジマオオハリバエ	<i>Tachina jakovlevi</i>		●	●	
2382			ヨガネオオハリバエ	<i>Tachina luteola</i>		●	●	
-			Tachina属	<i>Tachina</i> sp.	●	●	●	
2383			ルリハリバエ	<i>Gymnochaeta viridis</i>	●	●	●	
2384			Zophomyia属	<i>Zophomyia</i> sp.		●	●	
2385			Pentatomophaga latifascia	<i>Pentatomophaga latifascia</i>	●	●	●	
-			ヤドリバエ科	Tachinidae	●	●	●	
-			ハエ目	Diptera	●	●	●	
2386	トビケラ	ヤマトビケラ	ヤマトコヤマトビケラ	<i>Agapetus sibiricus</i>	●	●	●	
2387			イブスヤマトビケラ	<i>Glossosoma</i> ( <i>Eomystra</i> ) <i>inops</i>	●	●	●	
2388			アルタイヤマトビケラ	<i>Glossosoma</i> ( <i>Mistroglossa</i> ) <i>altaicum</i>	●	●	●	
2389		ナガレトビケラ	ヒロアタマナガレトビケラ	<i>Rhyacophila brevicephala</i>	●	●	●	
2390			コウノナガレトビケラ	<i>Rhyacophila kohnoae</i>	●	●	●	
2391			レゼイナガレトビケラ	<i>Rhyacophila lezevi</i>	●	●	●	
2392			ムナグロナガレトビケラ	<i>Rhyacophila nigrocephala</i>	●	●	●	
2393			ヤマナカナガレトビケラ	<i>Rhyacophila yamanakensis</i>	●	●	●	
2394		カワトビケラ	ツダコタニガワトビケラ	<i>Curgata tsudai</i>	●	●	●	
2395			ミミタニガワトビケラ	<i>Dolophilodes auriculatus</i>	●	●	●	
2396			ムギタニガワトビケラ	<i>Dolophilodes nomugiensis</i>	●	●	●	
2397			アザキタニガワトビケラ	<i>Dolophilodes nozakii</i>	●	●	●	
-			Dolophilodes属	<i>Dolophilodes</i> sp.	●	●	●	
2398			ツダタニガワトビケラ	<i>Dolophilodes tsudai</i>	●	●	●	
2399			キノタニガワトビケラ	<i>Sortosa</i> ( <i>Kisaura</i> ) <i>kisoensis</i>	●	●	●	
2400			ワシノタニガワトビケラ	<i>Wormaldia fuinoensis</i>	●	●	●	
2401			ミジカオタニガワトビケラ	<i>Wormaldia rara</i>	●	●	●	
2402			Wormaldia rarus	<i>Wormaldia rarus</i>	●	●	●	
-			Wormaldia属	<i>Wormaldia</i> sp.	●	●	●	
2403		ヒメトビケラ	マツイヒメトビケラ	<i>Hydroptila phenianica</i>	●	●	●	
-			Hydroptila属	<i>Hydroptila</i> sp.	●	●	●	
2404		ヒゲナガカワトビケラ	ヒゲナガカワトビケラ	<i>Stenopsyche marmorata</i>	●	●	●	
2405			チャバネヒゲナガカワトビケラ	<i>Stenopsyche sauteri</i>	●	●	●	
2406		イトビケラ	Plectrocnemia属	<i>Plectrocnemia</i> sp.	●	●	●	
2407			Polynectropus malickvi	<i>Polynectropus malickvi</i>	●	●	●	
2408			ニッポンコイトビケラ	<i>Cyrnus nipponicus</i>	●	●	●	
2409			ムネカトビケラ	<i>Ecnomus tenellus</i>	●	●	●	
-			イトビケラ科	Polvcentropodidae	●	●	●	
2410		クダトビケラ	ウルマーグダトビケラ	<i>Psvchomyia acutipennis</i>	●	●	●	
2411			モリスダクダトビケラ	<i>Psvchomyia morishitai</i>	●	●	●	
2412			ニッポンクダトビケラ	<i>Psvchomyia nipponica</i>	●	●	●	
2413			ヒガシヤマクダトビケラ	<i>Tinodes higashiyamana</i>	●	●	●	
-			Tinodes属	<i>Tinodes</i> sp.	●	●	●	
2414		シマトビケラ	コガタシマトビケラ	<i>Cheumatopsyche brevilineata</i>	●	●	●	
2415			ナモコガタシマトビケラ	<i>Cheumatopsyche infascia</i>	●	●	●	
-			Cheumatopsyche属	<i>Cheumatopsyche</i> sp.	●	●	●	
2416			サトコガタシマトビケラ	<i>Cheumatopsyche tanidai</i>	●	●	●	
2417			シロスシマトビケラ	<i>Hydropsyche albicephala</i>	●	●	●	
2418			ギフシマトビケラ	<i>Hydropsyche gifuana</i>	●	●	●	
2419			モリシマトビケラ	<i>Hydropsyche selysi</i>	●	●	●	
2420			ナカハラシマトビケラ	<i>Hydropsyche setensis</i>	●	●	●	
2421			ウルマーシマトビケラ	<i>Hydropsyche ulmeri</i>	●	●	●	
2422			キマダラシマトビケラ	<i>Diplectrona japonica</i>	●	●	●	
2423			キブネミヤマシマトビケラ	<i>Diplectrona kibuneana</i>	●	●	●	
-			Diplectrona属	<i>Diplectrona</i> sp.	●	●	●	
2424			オオシマトビケラ	<i>Macronema radiatum</i>	●	●	●	
2425		トビケラ	アミトビケラ	<i>Oligotricha flavipes</i>	●	●	●	
2426			ツマグロトビケラ	<i>Phryganea japonica</i>	●	●	●	
2427		マルバネトビケラ	シロフマルバネトビケラ	<i>Phryganopsyche brunnea</i>	●	●	●	
2428			マルバネトビケラ	<i>Phryganopsyche latipennis latipennis</i>	●	●	●	
2429		ホソバトビケラ	ホソバトビケラ	<i>Molanna moesta</i>	●	●	●	
2430			イトウホソバトビケラ	<i>Molannodes itoe</i>	●	●	●	
2431		アシエダトビケラ	コバントビケラ	<i>Anisocentropus pallidus</i>	●	●	●	
2432			Anisocentropus pallidus	<i>Anisocentropus pallidus</i>	●	●	●	
2433			ヨツメトビケラ	<i>Perissoneura paradoxa</i>	●	●	●	
2434			ヒトスジキツトビケラ	<i>Psilotreta japonica</i>	●	●	●	
2435			フタスジキツトビケラ	<i>Psilotreta kisoensis</i>	●	●	●	
2436		ヒゲナガトビケラ	トゲモチヒゲナガトビケラ	<i>Ceraclea biwaense</i>	●	●	●	
2437			ナガツノヒゲナガトビケラ	<i>Ceraclea complicata</i>	●	●	●	
2438			カモヒゲナガトビケラ	<i>Ceraclea kamonis</i>	●	●	●	
-			Ceraclea属	<i>Ceraclea</i> sp.	●	●	●	
2439			アオヒゲナガトビケラ	<i>Mystacides azurea</i>	●	●	●	
2440			アナトゲクサツミトビケラ	<i>Oecetis caucula</i>	●	●	●	
2441			ハモチクサツミトビケラ	<i>Oecetis hamochiensis</i>	●	●	●	
2442			ヨマダラヒゲナガトビケラ	<i>Oecetis nigropunctata</i>	●	●	●	
-			Oecetis属	<i>Oecetis</i> sp.	●	●	●	
2443			トウヨウクサツミトビケラ	<i>Oecetis tsudai</i>	●	●	●	
2444			チビセトトビケラ	<i>Setodes minutus</i>	●	●	●	
2445			Trienodes属	<i>Trienodes</i> sp.	●	●	●	
2446			ヒメセトトビケラ	<i>Trichosetodes japonicus</i>	●	●	●	
-			ヒゲナガトビケラ科	Leptoceridae	●	●	●	
2447		エグリトビケラ	ニンギョウトビケラ	<i>Goera japonica</i>	●	●	●	
2448			エグリトビケラ	<i>Nemotaulius</i> ( <i>Macrotaulius</i> ) <i>admorsus</i>	●	●	●	
2449		カクツツトビケラ	ヒロオカクツツトビケラ	<i>Goerodes bipertitus</i>	●	●	●	

表 14-2-5-1 (32) 昆虫類確認種一覧

No.	目名	科名	種名	学名	確認時期			重要種		
					春季	夏季	秋季			
2450	トビケラ	カクツツトビケラ	コカクツツトビケラ	<i>Goerodes japonicus</i>	●	●	●			
2451			ツノカクツツトビケラ	<i>Lepidostoma cornigerum</i>		●				
2452			ナラカクツツトビケラ	<i>Lepidostoma naraense</i>	●					
2453			トウヨウカクツツトビケラ	<i>Lepidostoma orientale</i>		●	●			
-			Lepidostoma属	<i>Lepidostoma</i> sp.			●			
2454			ツダカクツツトビケラ	<i>Lepidostoma tsudai</i>	●					
2455			カクスイトビケラ	マルツツトビケラ	<i>Micrasema quadriloba</i>	●				
2456			ケトビケラ	グマガトビケラ	<i>Gumaga okinawensis</i>	●				
2457				<i>Gumaga orientalis</i>	<i>Gumaga orientalis</i>	●	●			
-				Gumaga属	<i>Gumaga</i> sp.	●				
2458	チョウ	コウモリガ	コウモリガ	<i>Endoclyta excrescens</i>			●			
2459			マカリガ	ケブカヒゲナガ	<i>Adela nobilis</i>	●				
2460				クロハネシロヒゲナガ	<i>Nemophora albiantennella</i>	●				
2461				ホソオビヒゲナガ	<i>Nemophora aurifera</i>	●				
2462				ゴマフヒゲナガ	<i>Nemophora raddei</i>	●				
2463				ベニオビヒゲナガ	<i>Nemophora rubrofascia</i>	●				
-				マカリガ科	Incurvariidae	●				
2464			ボクトウガ	ゴマフボクトウ	<i>Zeuzera multistrigata leuconota</i>		●			
2465			ハマキガ		ブライヤハマキ	<i>Acleris affinitana</i>	●			
2466					ウスソカクモンハマキ	<i>Adoxophyes dubia</i>			●	
2467		チャノコカクモンハマキ		<i>Adoxophyes honmai</i>			●			
2468		カタカケハマキ		<i>Archips capsigeranus</i>	●					
2469		ミダシカクモンハマキ		<i>Archips fuscocupreanus</i>		●				
2470		コホソシハマキ		<i>Argyrotaenia angustilineata</i>	●		●			
2471		フタモンコハマキ		<i>Argyrotaenia litana</i>			●			
2472		ビロードハマキ		<i>Cerace xanthocosma</i>	●					
2473		チャハマキ		<i>Homona magnanima</i>	●	●				
2474		アカトビハマキ		<i>Pandemis cinnamomeana</i>	●		●			
2475		フタバシヒメハマキ	<i>Ancylis selenana</i>		●					
2476		Apotomis属	<i>Apotomis</i> sp.			●				
2477		ヘリオビヒメハマキ	<i>Cryptaspasma marginifasciata</i>			●				
2478		アシブトヒメハマキ	<i>Cryptophlebia ombrodelta</i>		●					
2479		ヨモギネムシガ	<i>Epiblema tenella</i>		●					
2480		ニセコシロヒメハマキ	<i>Eucosma nipponica</i>	●						
2481		コシロアシヒメハマキ	<i>Hvtrichosolus spathanum</i>			●				
2482		ウスシロモンヒメハマキ	<i>Notocelia autolitha</i>		●					
2483		バラシロヒメハマキ	<i>Notocelia rosaecolana</i>	●						
2484		クローバヒメハマキ	<i>Olethreutes doubledayana</i>	●						
2485		オオシロアシヒメハマキ	<i>Phaecasiphora fernaldiana</i>			●				
2486		シロテシロアシヒメハマキ	<i>Phaecasiphora obratzkovi</i>		●					
2487		ツマベニヒメハマキ	<i>Phaecasiphora roseana</i>		●					
2488		オオセシロヒメハマキ	<i>Rhopobota ilexi</i>			●				
2489		オオヤナギサザナミヒメハマキ	<i>Saliciphaga caesia</i>	●						
-		ヒメハマキガ亜科	Olethreutinae	●						
-		ハマキガ科	Tortricidae			●				
2490	ミノガ		オオミノガ	<i>Eumeta japonica</i>	●					
2491			チャミノガ	<i>Eumeta minuscula</i>	●		●			
2492			シバミノガ	<i>Nipponopsche fuscescens</i>	●					
2493	ヒロズコガ		アトモンヒロズコガ	<i>Morophaga bucerbala</i>	●					
2494			マエモンヒロズコガ	<i>Dinica endochrysa</i>		●				
2495			マダラマルハヒロズコガ	<i>Hypophrictis conspersa</i>	●					
2496			モトキメコガ	<i>Oopogona thaidelta</i>		●				
2497	ホソガ		ナラウスズジハマキホソガ	<i>Caloptilia querci</i>	●					
-			Caloptilia属	<i>Caloptilia</i> sp.	●					
2498	ホソハマキモドキガ		Glyphipterix属	<i>Glyphipterix</i> sp.	●					
2499			ツマキホソハマキモドキ	<i>Lepidotarphus perornatella</i>	●	●				
2500	スカシバガ		ブドウスカシバ	<i>Paranthrene regalis</i>	●					
2501			ハチマガイスカシバ	<i>Sesia contaminata</i>		●				
2502	マルハキバガ		クロカギヒラタマルハキバガ	<i>Agonopterix injurum</i>	●					
-			Agonopterix属	<i>Agonopterix</i> sp.	●					
2503			ホソオビキマルハキバガ	<i>Cryptolechia malacobvrsa</i>		●				
2504			スジモンキマルハキバガ	<i>Periacma delegata</i>	●					
2505			シロスジベニマルハキバガ	<i>Promalactis enopisema</i>	●					
2506			ギンモンカバマルハキバガ	<i>Promalactis lezonica</i>	●	●				
2507			クロモンベニマルハキバガ	<i>Schiffmuelleria imogena</i>	●					
2508			カレハチベニマルハキバガ	<i>Tyrolimnas anthraconesa</i>		●				
2509			メスコバネマルハキバガ	<i>Diurina cupreifera</i>	●					
2510		ニセマイコガ	セグロベニトゲアシガ	<i>Oedematopoda ignipicta</i>	●					
2511	カザリバガ	アシブトカザリホソガ	<i>Ashibusa lezoensis</i>	●						
2512	ヒゲナガキバガ		キベリハイヒゲナガキバガ	<i>Homaloxestis myloxesta</i>		●				
2513			ゴマフシロキバガ	<i>Oclites leucostola</i>	●					
2514	キバガ		フジフサキバガ	<i>Dichomeris oceanis</i>	●					
2515			オオフサキバガ	<i>Gaesa atomogyrsa</i>	●					
-			Gaesa属	<i>Gaesa</i> sp.		●				
2516			クルミシントメキバガ	<i>Polyhymno trapezoidella</i>	●					
-		キバガ科	Gelechiidae	●						
2517	マダラガ		Monochroa属	<i>Monochroa</i> sp.		●				
2518			シロシタホタルガ	<i>Chalcosia remota vaevamana</i>	●					
2519			ウスバツバメガ	<i>Elcysma westwoodii</i>			●			
2520			ホタルガ	<i>Pidorus atratus</i>		●				
2521			タケノホソクロバ	<i>Balataea funeralis</i>	●					
2522			キスジホソマダラ	<i>Balataea gracilis</i>	●					
2523	イラガ		リンゴハマキクロバ	<i>Illiberis pruni</i>	●					
2524			ムラサキイラガ	<i>Austrapoda dentata</i>	●	●				
2525			テングイラガ	<i>Microleon longipalpis</i>	●	●				
2526			ナシイラガ	<i>Narosoideus flavidorsalis flavidorsalis</i>	●	●				
2527			ヒロズイラガ	<i>Narvciodes posticalis</i>	●	●				
2528			ヒロヘリアオイラガ	<i>Parasa lepida</i>	●					
2529			クロシタアオイラガ	<i>Parasa sinica</i>	●	●				

表 14-2-5-1 (33) 昆虫類確認種一覧

No.	目名	科名	種名	学名	確認時期			重要種
					春季	夏季	秋季	
2530	チョウ	イラガ	タイワンイラガ	<i>Phlossa conjuncta</i>		●		
2531		アカイラガ	<i>Phrixolepia sericea</i>	●	●			
2532		マドガ	マドガ	<i>Thyris usitata</i>	●			
2533		チビマダラマドガ	<i>Rhodoneura erecta</i>		●			
2534		スギタニマドガ	<i>Rhodoneura sugitani</i>		●			
2535		ヒトスジオオメイガ	<i>Scirpophaga lineata</i>		●			
2536		ツトガ	<i>Ancylolomia japonica</i>	●	●			
2537		ヒメクスジツトガ	<i>Calamotropha brevisirigella brevisirigella</i>	●				
2538		クスジツトガ	<i>Calamotropha nigripunctella</i>		●			
2539		サツマツトガ	<i>Calamotropha okanoi</i>	●				
2540		シロツトガ	<i>Calamotropha paludella purella</i>	●	●			
2541		ヨシツトガ	<i>Chilo luteellus</i>		●			
2542		ナカモンツトガ	<i>Chrysoteuchia porcelanella</i>	●				
2543		シロスジツトガ	<i>Crambus argyrophorus</i>		●			
2544		クロスジツトガ	<i>Flavocerambus striatellus</i>		●			
2545		モンチビツトガ	<i>Microchilo inexpectellus</i>	●				
2546		チビツトガ	<i>Microchilo inoue</i>	●				
2547		シバツトガ	<i>Parapediasia teterrella</i>		●		●	
2548		シロエグリツトガ	<i>Pareromene exsectella</i>	●				
2549		ホノスジツトガ	<i>Pseudargyria interruptella</i>		●			
2550		ウスムラサキノメイガ	<i>Agrotis nemoralis</i>		●			
2551		クロウスムラサキノメイガ	<i>Agrotis posticalis</i>	●				
2552		キボシノメイガ	<i>Analthes insignis</i>		●			
2553		シロヒトモンノメイガ	<i>Analthes semitritalis orbicularis</i>		●			
2554		シロモンノメイガ	<i>Bocchoris inspersalis</i>		●			
2555		アカウスグロノメイガ	<i>Bradina angustalis prveri</i>	●	●			
2556		シロテンウスグロノメイガ	<i>Bradina atopalis erectalis</i>	●				
2557		モンウスグロノメイガ	<i>Bradina geminalis</i>		●			
2558		ヒメアカウスグロノメイガ	<i>Bradina trigonalis</i>	●	●			
2559		Bradina属	<i>Bradina</i> sp.		●			
2560		ハナダカノメイガ	<i>Camptomastix hisbonalis</i>		●			
2561		カキバナノメイガ	<i>Circothovis nvcterina</i>	●				
2562		キアヤヒメノメイガ	<i>Diasemia accalis</i>				●	
2563		シロアヤヒメノメイガ	<i>Diasemia litterata</i>	●	●			
2564		エグリノメイガ	<i>Diplopestis perieresalis</i>	●	●		●	
2565		アヤナミノメイガ	<i>Eurhyarodes accessalis</i>		●			
2566		チビスカシノメイガ	<i>Glyphodes duplicalis</i>		●			
2567		クロヘリキノメイガ	<i>Goniorhynchus butvrosa</i>		●			
2568		マエウスキノメイガ	<i>Hedylepta indicata</i>				●	
2569		ヒメクロミスジノメイガ	<i>Hedylepta misera</i>	●				
2570		クロミスジノメイガ	<i>Hedylepta similis</i>		●			
2571		ウスオビクロノメイガ	<i>Herpetogramma fuscescens</i>	●				
2572		モンキクノメイガ	<i>Herpetogramma luctuosalis zelleri</i>	●				
2573		マエキノメイガ	<i>Herpetogramma rudis</i>	●	●			
2574		シロオビノメイガ	<i>Hymenia recurvalis</i>		●		●	
2575		ミツデンノメイガ	<i>Mabra charonialis</i>	●	●			
2576		マメノメイガ	<i>Maruca testulalis</i>		●		●	
2577		シロテンキノメイガ	<i>Nacoleia commixta</i>	●	●			
2578		イノウエノメイガ	<i>Nacoleia inoue</i>		●			
2579		サツマキノメイガ	<i>Nacoleia satsumalis</i>				●	
2580		ホシオビホソノメイガ	<i>Nomis albopedalis</i>	●				
2581		ワモンノメイガ	<i>Nomophila noctuella</i>				●	
2582		Ostrinia属	<i>Ostrinia</i> sp.	●	●			
2583		ヨスジノメイガ	<i>Pagvda quadrilineata</i>				●	
2584		マダスジノメイガ	<i>Pagvda quinque-lineata</i>				●	
2585		マエウスモンキノメイガ	<i>Paliga ochrealis</i>				●	
2586		マエアカスカシノメイガ	<i>Palpita nigropunctalis</i>	●			●	
2587		ヒロバウスグロノメイガ	<i>Paranacoleia lophophoralis</i>		●			
2588		クビシロノメイガ	<i>Piletocera aegimusalis</i>	●	●		●	
2589		コガタシロモンノメイガ	<i>Piletocera sodalis</i>	●	●			
2590		ウスイロキンノメイガ	<i>Pleuroptva punctimarginalis</i>		●			
2591		キムジノメイガ	<i>Prodasynemus inornata</i>	●				
2592		クロオビノメイガ	<i>Pycnarmon pantherata</i>		●			
2593		トモンノメイガ	<i>Pyrausta limbata</i>		●			
2594		キモンホソノメイガ	<i>Sinibotys butleri</i>	●				
2595		ヘスジノメイガ	<i>Sinibotys evenoralis</i>	●				
2596		タイワンモンキノメイガ	<i>Syllepte taiwanalis</i>		●			
2597		ワンモンシロノメイガ	<i>Togabotys fuscolineatalis</i>	●				
2598		フタオビノメイガ	<i>Trichophyesis cretacea</i>		●			
2599	クロスジノメイガ	<i>Tspanodes striata</i>		●				
2600	クロモンキノメイガ	<i>Udea testacea</i>		●				
2601	モンシロルリノメイガ	<i>Uresiphita tricolor</i>	●	●				
2602	クロスジマダラミスメイガ	<i>Elophila miurai</i>		●				
2603	ヒメマダラミスメイガ	<i>Elophila turbata</i>		●		●		
2604	ギンモンミスメイガ	<i>Nymphula corculina</i>		●				
2605	ゼニガサミスメイガ	<i>Parthenodes bifurcalis</i>		●				
2606	キオビミスメイガ	<i>Potamomusa midas</i>	●	●		●		
2607	フタスジツツリガ	<i>Eulophopalia pauperalis</i>		●				
2608	ナカムラサキフトメイガ	<i>Craneophora flicki</i>		●				
2609	キイフトメイガ	<i>Locara kilensis</i>		●				
2609	トサカフトメイガ	<i>Locastra muscosalis</i>		●				

表 14-2-5-1 (34) 昆虫類確認種一覧

No.	目名	科名	種名	学名	確認時期			重要種
					春季	夏季	秋季	
2610	チョウ	メイガ	ナカトビフトメイガ	<i>Orthaga achatina</i>	●	●		
2611			クロモンフトメイガ	<i>Orthaga euadrusalis</i>		●		
2612			アオフトメイガ	<i>Orthaga olivacea</i>		●		
2613			ネアフトメイガ	<i>Orthaga onerata</i>		●		
2614			オオフトメイガ	<i>Teliphasa amica</i>		●		
2615			ナカアフトメイガ	<i>Teliphasa elegans</i>		●		
2616			ミドリフトメイガ	<i>Trichoptophya iucudalis</i>		●		
2617			ツマグロシマメイガ	<i>Arippara indicator</i>	●			
2618			ヒメアカシマメイガ	<i>Bostra nanalis</i>		●		
2619			ウスオビトガリメイガ	<i>Endotricha consocia</i>	●	●		
2620			オオウスベニトガリメイガ	<i>Endotricha icelusalis</i>	●	●		
2621			キモントガリメイガ	<i>Endotricha kuznetzovi</i>			●	
2622			ウスベニトガリメイガ	<i>Endotricha olivacealis</i>		●		
2623			キベリトガリメイガ	<i>Endotricha portialis</i>	●			
2624			カバイロトガリメイガ	<i>Endotricha theonalis</i>		●		
2625			ウスモンマルバシマメイガ	<i>Hypsopygia kawabei</i>	●	●		
2626			トビイロシマメイガ	<i>Hypsopygia regina</i>	●	●		
2627			フタスジシマメイガ	<i>Orthopygia glaucinalis</i>			●	
2628			キンボシシマメイガ	<i>Orybia regalis</i>		●		
2629			ギンモンシマメイガ	<i>Pyralis regalis</i>	●			
2630			トビイロフタスジシマメイガ	<i>Stemmatophora valida</i>	●			
2631			マエモンシマメイガ	<i>Tegulifera bicoloralis</i>		●		
2632			キガシラシマメイガ	<i>Trebantia flavifrontalis</i>		●		
2633			ウスアカムラサキマダラメイガ	<i>Calgia defigialis</i>		●		
2634			クシヒゲマダラメイガ	<i>Citripestis sagittiferella</i>			●	
2635			オオマエシロホソメイガ	<i>Emmalocera gansanalis</i>		●		
2636			ヤマトマダラメイガ	<i>Nephoterix intercisella</i>	●	●		
2637			ミカドマダラメイガ	<i>Nephoterix mikadella</i>	●	●		
2638			ギンマダラメイガ	<i>Numonia heringi</i>	●	●		
2639			アカマダラメイガ	<i>Onococera semirubella</i>	●	●		
2640			ハラウスキマダラメイガ	<i>Sandrabatis crassielia</i>	●	●		
2641			モウセンゴケトリバ	<i>Buckleria paludum</i>		●		●
2642			エゾキクトリバ	<i>Platyntilia farfarella</i>			●	
-			トリバガ科	Pterophoridae	●			
2643		ツトガ	ナニセノメイガ	<i>Evergestis forficalis</i>	●		●	
2644			Omiodes属	<i>Omiodes</i> sp.	●			
2645			アズキノメイガ本州亜種	<i>Ostrinia scapularis subpacifica</i>	●			
2646		セセリチョウ	ダイショウセセリ	<i>Daimio tethys</i>	●	●	●	
2647			ミヤマセセリ	<i>Ervniss montanus</i>	●			
2648			ホソバセセリ	<i>Isoteinon lamprospilus</i>		●		
2649			ギンイチモンジセセリ	<i>Leptalina unicolor</i>	●	●		●
2650			ヒメキマダラセセリ	<i>Ochlodes ochraceus</i>	●	●		
2651			コキマダラセセリ	<i>Ochlodes venatus</i>	●	●		
2652			イチモンジセセリ	<i>Parnara guttata</i>	●	●	●	
2653			チャバネセセリ	<i>Pelopidas mathias</i>	●	●	●	
2654			オオチャバネセセリ	<i>Polytremsis pellucida</i>	●	●	●	
2655			キマダラセセリ	<i>Potanthus flavus</i>		●	●	
2656			コチャバネセセリ	<i>Thoressa varia</i>	●	●		
2657		アゲハチョウ	ジャコウアゲハ本土亜種	<i>Bvsa alcinous alcinous</i>	●	●		
2658			アオスジアゲハ	<i>Graphium sarpedon</i>	●	●		
2659			ギフチョウ	<i>Luehdorfia japonica</i>	●			●
2660			カラスアゲハ本土亜種	<i>Papilio dehaanii dehaanii</i>	●	●		
2661			モンキアゲハ	<i>Papilio helenus</i>	●	●		
2662			キアゲハ	<i>Papilio machaon</i>	●	●		
2663			オナガアゲハ	<i>Papilio macilentus</i>	●	●		
2664			ナガサキアゲハ	<i>Papilio memnon</i>	●	●		●
2665			クロアゲハ	<i>Papilio protenor</i>	●	●		
2666			クロアゲハ本土亜種	<i>Papilio protenor demetrius</i>	●	●		
2667			ナミアゲハ	<i>Papilio xuthus</i>	●	●	●	
2668			ウスバシロチョウ	<i>Parnassius glacialis</i>	●	●		●
2669			ツマキチョウ	<i>Anthocharis scolymus</i>	●	●		
2670		シロチョウ	モンキチョウ	<i>Colias erate</i>	●	●	●	
2671			キチョウ	<i>Eurema hecabe</i>	●	●	●	
2672			ツマグロキチョウ	<i>Eurema laeta</i>	●	●	●	●
2673			スジグロシロチョウ	<i>Pieris melete</i>	●	●	●	
2674			エゾスジグロシロチョウ本州以南亜種	<i>Pieris (Artogeia) napi japonica</i>	●	●	●	
2675			モンシロチョウ	<i>Pieris rapae</i>	●	●	●	
2676		シジミチョウ	ミスイロオナガシジミ	<i>Antiglis attila attila</i>	●			
2677			ウラゴマダラシジミ	<i>Artonoetes prveri</i>	●			
2678			コウバネ	<i>Callophrys ferrea</i>	●			
2679			ルリシジミ	<i>Celastrina argiolus</i>	●	●		
2680			ツバメシジミ	<i>Everes argiades</i>	●	●	●	
2681			オオミドリシジミ	<i>Favonius orientalis</i>	●			
2682			ウラクシシジミ	<i>Iratsume orsedice orsedice</i>	●			
2683			アカシジミ	<i>japonica lutea lutea</i>	●			
2684			ウラナミアカシジミ	<i>japonica saepestrata</i>	●			
2685			ウラナミシジミ	<i>Lampides boeticus</i>	●			
2686			ベニシジミ	<i>Lycena phlaeas</i>	●	●	●	
2687			ムラサキシジミ	<i>Narathura japonica</i>	●	●	●	
2688			ヤマトシジミ本土亜種	<i>Pseudoizeeria maha argia</i>	●	●	●	
2689			トラフシジミ	<i>Rapala arata</i>	●			



表 14-2-5-1 (35) 昆虫類確認種一覧

No.	目名	科名	種名	学名	確認時期			重要種	
					春季	夏季	秋季		
2690	チョウ	シジミチョウ	ゴイシジミ	<i>Taraka hamada</i>			●		
2691			カラミスジシジミ	<i>Wagimo signatus</i>		●		●	
2692			ウラギンシジミチョウ	ウラギンシジミ	<i>Curetis acuta</i>	●	●	●	
2693			テングチョウ	テングチョウ本土種	<i>Libythea celtis celtoides</i>	●	●	●	
2694			マダラチョウ	アサギマダラ	<i>Parantica sita</i>	●	●	●	
2695			タテハチョウ	コムラサキ	<i>Apatura metis</i>	●	●		
2696				ミドリヒョウモン	<i>Argynnis paphia</i>		●	●	
2697				ツマグロヒョウモン	<i>Argyreus hyperbiius</i>	●	●	●	
2698				オオウラギンシジヒョウモン	<i>Argyronome rulsana</i>		●	●	
2699				ヒメアカタテハ	<i>Cynthia cardui</i>	●	●	●	
2700				メスグロヒョウモン	<i>Damora sagana</i>	●	●	●	
2701				ウラギンヒョウモン	<i>Fabriciana adippe</i>	●	●	●	
2702				コマダラチョウ	<i>Hestina japonica</i>	●	●		
2703				ルリタテハ本土種	<i>Kaniska canace nojaponicum</i>	●	●	●	
2704				イチモンジチョウ	<i>Ladoga camilla</i>	●	●		
2705				アサマイチモンジ	<i>Ladoga glorifica</i>	●	●	●	
2706				クモガタヒョウモン	<i>Nephargynnis anadyomene</i>		●	●	
2707				オオミスジ	<i>Neptis alvina</i>	●	●		
2708				ミスジチョウ	<i>Neptis philvra excellens</i>	●	●		
2709			ホシミスジ本州中部以北亜種	<i>Neptis prveri iwasei</i>	●	●	●		
2710			コムスジ	<i>Neptis sappho</i>	●	●	●		
2711			ヒオドリクチョウ	<i>Nymphalis xanthomelas</i>	●	●			
2712			キダテハ	<i>Polygonia c-aureum</i>	●	●	●		
2713			オオムラサキ	<i>Sasakia charonda</i>		●	●	●	
2714			アカタテハ	<i>Vanessa indica</i>	●	●	●		
2715			ジャノメチョウ	クロヒカゲ本土種	<i>Lethe diana diana</i>	●	●	●	
2716				ヒカゲチョウ	<i>Lethe sicilicis</i>	●	●	●	
2717	クロノマチョウ	<i>Melanitis rhedima</i>		●	●	●			
2718	ジャノメチョウ	<i>Minois dryas</i>		●	●	●			
2719	コジャノメ	<i>Mycalopsis francisca</i>		●	●	●			
2720	ヒメジャノメ	<i>Mycalopsis gotama</i>		●	●	●			
2721	サトキマダラヒカゲ	<i>Neope goschkevitschii</i>		●	●	●			
2722	ヒメウラナミジャノメ	<i>Ypthima argus</i>		●	●	●			
2723	カギバガ	マエキカギバ		<i>Agnidra scabiosa</i>	●	●			
2724		ホシベッコウカギバ		<i>Deroca inconclusa</i>	●	●			
2725		フタデンシロカギバ	<i>Ditrigona virgo</i>	●	●				
2726		ウスギヌカギバ	<i>Macrocilix mysticata</i>	●	●				
2727		オガサウラカギバ	<i>Microblepsis acuminata</i>	●	●				
2728		ヤマトカギバ	<i>Nordstromia japonica</i>	●	●	●			
2729		ヒメハイロカギバ	<i>Pseudalbara parvula</i>	●	●	●			
2730		ワコンカギバ	<i>Tridrepana crocea</i>	●	●	●			
-			Tridrepana属	<i>Tridrepana sp.</i>	●	●	●		
2731		アシベニカギバ	<i>Oreta pulchripes</i>	●	●	●			
2732	トガリバガ	タケウチトガリバ	<i>Betapsestis umbrosa</i>	●	●				
2733		ムラサキトガリバ	<i>Epipsestis ornata</i>	●	●	●			
2734		マユミトガリバ	<i>Neoplocia arctipennis</i>	●	●				
2735		オオマエベニトガリバ	<i>Tethea consimilis</i>	●	●				
2736		モントガリバ	<i>Thyatira batis</i>	●	●				
-			トガリバガ科	Thyatiridae	●	●	●		
2737	シャクガ	チズモンアオシャク	<i>Agathia carissima</i>	●	●				
2738		アシプトチズモンアオシャク	<i>Agathia visenda</i>		●	●			
2739		ヘリシロヨツメアオシャク	<i>Comibaena amoenaria</i>		●	●			
2740		クロモンアオシャク	<i>Comibaena delicatior</i>		●	●			
2741		ヨツメアオシャク	<i>Comostola subtiliaria</i>	●	●	●			
2742		ウスアオシャク	<i>Dindica virescens</i>	●	●	●			
2743		ナミスジアオシャク	<i>Diploidesma ussuriaria</i>	●	●				
2744		ツバメアオシャク	<i>Gelasma ambigua</i>	●	●				
2745		ヒロバツバメアオシャク	<i>Gelasma illitirata</i>	●	●				
2746		カギシロスジアオシャク	<i>Geometra dieckmanni</i>	●	●	●			
2747		アオスジアオシャク	<i>Hemitha marina</i>	●	●	●			
2748		マルモンヒメアオシャク	<i>Iodis praerupta</i>	●	●	●			
2749		ヒメウスアオシャク	<i>Iodis putata orientalis</i>	●	●	●			
-			Iodis属	<i>Iodis sp.</i>	●	●	●		
2750		キマエアオシャク	<i>Neohipparchus vallata</i>	●	●				
2751		オオアヤシャク	<i>Pachyodes superans</i>	●	●				
2752		ヘリアカトガリアオシャク	<i>Pamphlebia rubrolimbraria</i>	●	●				
2753		ヨスジキヒメシャク	<i>Idaea auricruda</i>	●	●				
2754		ウスキヒメシャク	<i>Idaea biselata</i>	●	●	●			
2755		モンウスキヒメシャク	<i>Idaea effusaria</i>	●	●				
2756		クロテントビヒメシャク	<i>Idaea foedata</i>	●	●	●			
2757		オオウスモンキヒメシャク	<i>Idaea imbecilla</i>	●	●	●			
2758		フチベニヒメシャク	<i>Idaea iakima</i>	●	●				
2759		ホソスジキヒメシャク	<i>Idaea remissa</i>	●	●				
2760		ミゾシキヒメシャク	<i>Idaea trisetata</i>	●	●	●			
-			Idaea属	<i>Idaea sp.</i>	●	●	●		
2761		フタナミトビヒメシャク	<i>Pylargosceles steganioides</i>	●	●				
2762		クロテンシロヒメシャク	<i>Scopula apicipunctata</i>	●	●	●			
2763		キスジシロヒメシャク	<i>Scopula asthena</i>	●	●	●			
2764		ウスキトガリヒメシャク	<i>Scopula confusa</i>	●	●	●			
2765		ギンバネヒメシャク	<i>Scopula epiorrhoe</i>	●	●	●			
2766		ヤスジマルバヒメシャク	<i>Scopula floclactata</i>	●	●	●			
2767		ウスキクローンヒメシャク	<i>Scopula ignobilis</i>	●	●				
2768		モントビヒメシャク	<i>Scopula modicaria</i>	●	●	●			
2769		マエキヒメシャク	<i>Scopula nigropunctata imbelli</i>	●	●	●			

表 14-2-5-1 (36) 昆虫類確認種一覧

No.	目名	科名	種名	学名	確認時期			重要種
					春季	夏季	秋季	
2770	チョウ	シヤクガ	ナガサキヒメシヤク	<i>Scopula plumbearia</i>		●		
2771			キナミシロヒメシヤク	<i>Scopula superior</i>	●	●		
2772			タカオシロヒメシヤク	<i>Scopula takao</i>	●			
-			Scopula 属	<i>Scopula sp.</i>		●		
2773			フトベニスジヒメシヤク	<i>Timandra apicirosea</i>			●	
2774			コベニスジヒメシヤク	<i>Timandra comptaria</i>		●		
2775			ウスベニスジヒメシヤク	<i>Timandra dichela</i>	●			
2776			キリバスネボンナシヤク	<i>Brabira artemidera</i>			●	
2777			クロスシアオナミシヤク	<i>Chloroclystis v-ata</i>	●	●		
2778			オオハガタナミシヤク	<i>Ecliptopera umbrosaria</i>	●		●	
2779			マルモンシロナミシヤク	<i>Eucosmabraxas evanescens evanescens</i>	●			
2780			ハコベナシヤク	<i>Euphyia cineraria</i>		●		
2781			クロテンカバナシヤク	<i>Eupithecia emanata</i>			●	
2782			ホソカバシナミシヤク	<i>Eupithecia lariciata</i>			●	
2783			ナカオビカバナシヤク	<i>Eupithecia subbreviata</i>	●			
2784			ハラキカバナシヤク	<i>Eupithecia tabidaria</i>		●		
2785			セシナシヤク	<i>Evecliptopera decurrens</i>		●	●	
2786			ギマダラオオナミシヤク	<i>Gandaritis fixseni</i>		●	●	
2787			コウスグモナシヤク	<i>Heterophleps confusa</i>	●			
2788			テンスジヒメナシヤク	<i>Hydrela nisaria</i>		●		
2789			セグロナミシヤク	<i>Laciniodes unistirpis</i>			●	
2790			シロホソシナミシヤク	<i>Microlygris multistriata clasis</i>		●		
2791			トビスジヒメナミシヤク	<i>Orthonama obstipata</i>		●		
2792			クロフシロナミシヤク	<i>Otoplecta frigida</i>	●			
2793			ホソバナシヤク	<i>Tyloptera bella bella</i>		●		
2794			フタバシナミシヤク	<i>Xanthorhoe hortensiararia</i>	●	●		
2795			ヒマダラエダシヤク	<i>Abraxas nipponibia</i>		●		
2796			チビトビスジエダシヤク	<i>Aethalura nanaria</i>		●		
2797			エグリイチモジエダシヤク	<i>Agaraeus discolor</i>	●			
2798			ナカウスエダシヤク	<i>Alcis angulifera</i>			●	
2799			ウスイロオオエダシヤク	<i>Amraica superans</i>	●			
2800			ゴマフキエダシヤク	<i>Angerona nigriparsa</i>	●			
2801			クロクモエダシヤク	<i>Apocleora rimosa</i>	●	●	●	
2802			オオヨスジアカエダシヤク	<i>Apopetelia chlororhynodes</i>		●		
2803			ヨスジアカエダシヤク	<i>Apopetelia morosa</i>	●	●		
2804			ヒョウモンエダシヤク	<i>Arichanna iguararia</i>	●			
2805			キンタエダシヤク	<i>Arichanna melanaria fraterna</i>	●			
2806			ソマトビキエダシヤク	<i>Bizia aexaria</i>	●			
2807			ミスジコナフエダシヤク	<i>Cabera exanthemata</i>			●	
2808			アトグロアミエダシヤク	<i>Cabera griseolimbata</i>		●		
2809			コスジシロエダシヤク	<i>Cabera purus</i>	●			
2810			フタチンオエダシヤク	<i>Chasimia defixaria</i>	●	●		
2811			ツマキエダシヤク	<i>Crypsicometa incertaria</i>			●	
2812			キオビゴマダラエダシヤク	<i>Culcula panterinaria</i>	●			
2813			マツオオエダシヤク	<i>Deileptenia ribeata</i>	●	●		
2814			クロフシロエダシヤク	<i>Dilophodes elegans</i>	●			
2815			ハラガチビエダシヤク	<i>Diplurodes parvularia</i>	●	●		
2816			フトフタオビエダシヤク	<i>Ectropis crepuscularia</i>	●	●		
2817			オオトビスジエダシヤク	<i>Ectropis excellens</i>	●	●		
2818			ウスジロエダシヤク	<i>Ectropis obliqua</i>	●	●		
2819			スギノキエダシヤク	<i>Ectropis sp.</i>	●	●		
2820			チャマダラエダシヤク	<i>Elphos insueta</i>	●	●		
2821			ツマキリエダシヤク	<i>Endropiodes abjectus</i>		●		
2822			サラサエダシヤク	<i>Epholca arenosa</i>	●	●		
2823			ウスオビヒメエダシヤク	<i>Euchristophia cumulata</i>	●	●		
2824			キバラエダシヤク	<i>Garaeus specular mactans</i>	●	●	●	
2825			ナミガタエダシヤク	<i>Heterarmia charon</i>	●			
2826			ウラベエダシヤク	<i>Heterolocha aristonaria</i>			●	
2827			オオバナミガタエダシヤク	<i>Hypomecis lunifera</i>	●			
2828			ウスバミスジエダシヤク	<i>Hypomecis punctinalis conferenda</i>	●	●		
2829			チャノウンモンエダシヤク	<i>Jankowskia fuscaria</i>	●	●		
2830			オオフダスジシロエダシヤク	<i>Lomographa claripennis</i>	●			
2831			バラシロエダシヤク	<i>Lomographa temerata</i>	●	●		
2832			クワエダシヤク	<i>Menophra atrilineata</i>	●			
2833			ウスクモエダシヤク	<i>Menophra senilis</i>		●		
2834			シタクモエダシヤク	<i>Microcalicha sordida</i>	●			
2835			クロフキエダシヤク	<i>Monocerotesa lutearia</i>	●			
2836			ナミスジシロエダシヤク	<i>Myrteta tinagmaria tinagmaria</i>	●	●		
2837			マエキトビエダシヤク	<i>Nothomiza formosa</i>	●	●	●	
2838			テンモンチビエダシヤク	<i>Ocoelophora lentiginosaria</i>	●	●		
2839			ヨヨツメエダシヤク	<i>Ophthalmitis irrorataria</i>		●		
2840			ウスキツバメエダシヤク	<i>Ourapteryx nivea</i>	●		●	
2841			コガタツバメエダシヤク	<i>Ourapteryx obtusicauda</i>	●			
2842			ウラモンアカエダシヤク	<i>Parepione grata</i>	●	●		
2843			ゴマダラシロエダシヤク	<i>Percnia albigrata</i>	●			
2844			オオゴマダラエダシヤク	<i>Percnia giraffata</i>	●	●		
2845			コトビスジエダシヤク	<i>Petelia rivulosa</i>	●			
2846			ウスグロナミエダシヤク	<i>Phanerothvris sinearia noctivolans</i>		●		
2847			リンゴツノエダシヤク	<i>Phthonosema tendinosaria</i>	●	●		
2848			ナカキエダシヤク	<i>Plagodis dolabraria</i>	●	●		
2849			マエキオエダシヤク	<i>Plesiomorpha flaviceps</i>	●			

表 14-2-5-1(37) 昆虫類確認種一覧

No.	目名	科名	種名	学名	確認時期			重要種	
					春季	夏季	秋季		
2850	チョウ	シャクガ	モンオビオエダシヤク	<i>Plesiomorpha punctilinearis</i>	●				
2851			クロフオオシロエダシヤク	<i>Pogonopygia neralbata</i>		●			
2852			ニセオレクギエダシヤク	<i>Protohormia faustinata</i>	●				
2853			オレクギエダシヤク	<i>Protohormia simplicifaria</i>	●				
2854			ナミスジエダシヤク	<i>Racotis petrosa</i>	●	●			
2855			フダスジエダシヤク	<i>Rhynchobapta cervinaria</i>	●	●			
2856			フダマエホシエダシヤク	<i>Sabaria paupera</i>	●	●			
2857			クロハグルマエダシヤク	<i>Svnegia esther</i>	●	●	●		
2858			ハグルマエダシヤク	<i>Svnegia hadassa</i>	●	●			
2859			ミナミハグルマエダシヤク	<i>Svnegia masuii</i>	●	●			
2860			シロスジオエダシヤク	<i>Xandrames latifera</i>		●			
2861			モンシロツマキリエダシヤク	<i>Zethenia albonotaria</i>	●				
2862			ミスジツマキリエダシヤク	<i>Zethenia rufescentaria</i>		●			
2863			ツバメガ	ギンツバメ	<i>Acronteris inhiata</i>	●			
2864			アゲハモドキガ	アゲハモドキ	<i>Epicopeia hainesii hainesii</i>		●		
2865				キンモンガ	<i>Psychostrophia melanargia</i>	●	●		
2866			フタオガ	ヒメクロホシフタオ	<i>Epiplema illotata</i>	●	●		
2867				クロホシフタオ	<i>Epiplema moza</i>	●	●		
2868				クロオビシロフタオ	<i>Epiplema platifera</i>	●	●		
2869			イカリモンガ	イカリモンガ	<i>Pterodecta felderi</i>	●		●	
2870			カレハガ	マツカレハ	<i>Dendrolimus spectabilis</i>		●		
2871				タケカレハ	<i>Euthrix albomaculata japonica</i>	●			
2872				リンゴカレハ	<i>Odonestis pruni</i>		●		
2873			オビガ	オビガ	<i>Apha aequalis</i>	●	●	●	
2874			カイコガ	クロコ	<i>Bombix mandarina</i>	●	●		
2875				スカシサン	<i>Prismosticta hvalinata</i>		●		
2876			ヤママユガ	オオミスアオ本州亜種	<i>Actias artemis aliena</i>	●	●		
2877				ヤママユ	<i>Antheraea vanamamai</i>		●	●	
2878	クスサン	<i>Caligula japonica</i>		●	●	●			
2879	ウスダビガ	<i>Rhodinia fugax fugax</i>		●	●				
2880	スズメガ	クロメンガタスズメ		<i>Acherontia lachesis</i>			●		
2881		ホソバスズメ		<i>Ambulyx ochracea</i>		●			
2882		ウンモンズズメ	<i>Callambulyx tatarinovii</i>		●				
2883		モモスズメ	<i>Marumba gaschkewitschii</i>	●	●				
2884		エノシモフリスズメ	<i>Meganoton scribae</i>		●				
2885		コウチスズメ	<i>Smerinthus tokyonis</i>		●				
2886		コヒビガラズメ	<i>Sphinx constricta</i>	●					
2887		ホシヒメホウジャク	<i>Aspeldon himachala</i>	●					
2888		ヒメクロホウジャク	<i>Macroglossum bombylans</i>				●		
2889		ホシホウジャク	<i>Macroglossum pyrhosticta</i>				●		
2890	シャチホコガ	ツマアカシャチホコ	<i>Clostera anachoreta</i>	●	●				
2891		ハイバシロシヤチホコ	<i>Cnethodonta griseocens</i>		●				
2892		ホソバネグロシヤチホコ	<i>Disparia variegata</i>		●				
2893		コトビモンシヤチホコ	<i>Drymonia japonica</i>	●					
2894		クロテンシヤチホコ	<i>Ellida branickii</i>	●					
2895		ホソバシヤチホコ	<i>Fentonia ocvpete</i>	●	●				
2896		アカシヤチホコ	<i>Gangaridopsis citrina</i>		●				
2897		ギンシヤチホコ	<i>Harpvia umbrosa</i>	●					
2898		タカオシヤチホコ	<i>Hiradonta takaonis</i>		●				
2899		カバヒロモクメシヤチホコ	<i>Hupodonta corticalis</i>	●					
2900		ブライヤエグリシヤチホコ	<i>Lophontsia orveri</i>		●				
2901		クロシタシヤチホコ	<i>Mesophalera sigmata</i>	●	●				
2902		ウスキシヤチホコ	<i>Minopydna pallida</i>	●	●				
2903		フタジマネグロシヤチホコ	<i>Neodymonia delia</i>	●	●				
2904		ナカスジシヤチホコ	<i>Nerice bipartita</i>	●	●				
2905		ネスジシヤチホコ	<i>Peridea basilinea</i>	●					
2906		ナカキシヤチホコ	<i>Peridea gigantea</i>	●					
2907		ツマキシヤチホコ	<i>Phalera assimilis</i>	●					
2908		モンクロシヤチホコ	<i>Phalera flavescens</i>		●				
2909		タカサゴツマキシヤチホコ	<i>Phalera takasagoensis</i>		●				
2910		オオエグリシヤチホコ	<i>Prerostoma sinicum</i>	●	●				
2911		アオシヤチホコ	<i>Quadricalaria japonica</i>	●	●				
2912		セタカシヤチホコ	<i>Rabata cristata</i>	●	●				
2913		カエデシヤチホコ	<i>Semidonta bilota</i>	●	●				
2914		クビワシヤチホコ	<i>Shaka atrovittatus</i>	●	●				
2915		ウスイロギンモンシヤチホコ	<i>Spatialia doerriesi</i>	●	●				
2916		シヤチホコガ	<i>Stauropus fagi</i>	●					
2917		タチスジシヤチホコ	<i>Togopterix velutina</i>	●					
2918		キシヤチホコ	<i>Torigea straminea</i>		●				
2919		モンシロギンシヤチホコ	<i>Wilemanus bidentatus</i>	●	●				
2920	ドクガ	ヒメシロドクガ	<i>Arctornis chichibense</i>	●					
2921		エルモンドクガ	<i>Arctornis hiagarum ussuricum</i>	●					
2922		スギドクガ	<i>Calliteara argentata</i>	●	●				
2923		アカヒゲドクガ	<i>Calliteara lunulata</i>		●				
2924		リンゴドクガ	<i>Calliteara pseudabietis</i>		●				
2925		マドクガ	<i>Cifuna locuples confusa</i>	●					
2926		キドクガ	<i>Euproctis piperita</i>	●	●				
2927		ゴマフリドクガ	<i>Euproctis pulverea</i>		●				
2928		モンシロドクガ	<i>Euproctis similis</i>	●	●				

表 14-2-5-1 (38) 昆虫類確認種一覧

No.	目名	科名	種名	学名	確認時期			重要種
					春季	夏季	秋季	
2929	チョウ	ドクガ	ドクガ	<i>Euproctis subflava</i>		●		
2930			スガオオドクガ	<i>Laelia gigantea</i>	●			
-			Laelia属	<i>Laelia</i> sp.	●			●
2931			マイマイガ	<i>Lymantria dispar</i>	●	●		
2932			オオヤママイマイ	<i>Lymantria lucescens</i>	●	●		
2933			カシワマイマイ	<i>Lymantria mathura</i>	●	●		
2934			ミノマイマイ	<i>Lymantria minomonis minomonis</i>	●	●		
2935			ブドウドクガ	<i>Neocitona eurydice</i>	●	●		
2936			シロオビドクガ	<i>Numenes albofascia</i>	●	●		
2937			ヒメシロモンドクガ	<i>Orgyia thvellina</i>	●	●		
2938			キマエクロホソバ	<i>Agvlla colitooides</i>	●	●		
2939			キベリネスミホソバ	<i>Agvlla gigantea gigantea</i>		●		
2940			ヒメホシキコケガ	<i>Asura dharna</i>	●			
2941			スカシコケガ	<i>Chamaeta ranuna</i>		●	●	
2942			マエクロホソバ	<i>Conilepia nigricosta</i>	●		●	
2943			アカスジシロコケガ	<i>Cyana hamata</i>	●	●		
2944			ヒメホソバ	<i>Eilema cribrata</i>		●		
2945			ムシホソバ	<i>Eilema deplana pavescens</i>	●	●	●	
2946			キンダホソバ	<i>Eilema griseola</i>	●	●	●	
2947			キマエホソバ	<i>Eilema japonica</i>	●	●	●	
2948			クロテンハイイロコケガ	<i>Eugoa grisea</i>	●			
2949			ヨツボシホソバ	<i>Lithosia quadra</i>	●		●	
2950			クロスジチビコケガ	<i>Manoba rectilinea</i>			●	
2951			オオベニヘリコケガ	<i>Melanaema venata</i>	●		●	
2952			ハガタバニコケガ	<i>Mitlochrista aberrans</i>	●	●		
2953			ベニヘリコケガ	<i>Mitlochrista miniata</i>	●			
2954			ハガタキコケガ	<i>Mitlochrista pallida</i>		●		
2955			ゴマダラベニコケガ	<i>Mitlochrista pulchra leacrita</i>	●	●		
2956			スジベニコケガ	<i>Mitlochrista striata striata</i>	●	●		
2957			クビワウスグロホソバ	<i>Paraona staudingeri</i>	●			
2958			ホシオビコケガ	<i>Parasiccia altaica</i>		●		
2959			ホシホソバ	<i>Pelosia muscerda tetrasticta</i>		●		
2960			クロスジホソバ	<i>Pelosia noctis</i>		●		
2961			チャオビチビコケガ	<i>Philenora latifasciata</i>			●	
2962			ウスバフタホシコケガ	<i>Schistophleps bipuncta</i>		●	●	
2963			ゴマダラキコケガ	<i>Stigmatophora flava</i>		●		
2964			ナガサキムシホソバ	<i>Tigrioides immaculata</i>			●	
2965			シロヒトリ	<i>Chionarctia nivea</i>		●		
2966			ベニシタヒトリ	<i>Rhyparioides nebulosus</i>	●			
2967			フタスジヒトリ	<i>Spilarctia bifasciata</i>	●			
2968			キハワゴマダラヒトリ	<i>Spilosoma lubricipeda</i>	●	●		
2969			アカハワゴマダラヒトリ	<i>Spilosoma punctaria</i>		●		
2970			カクモンヒトリ	<i>Thanarctia inaequalis inaequalis</i>	●			
2971		コブガ	アカオビリンガ	<i>Gelastocera exusta</i>	●			
2972			ヘリグロコブガ	<i>Meganola costalis</i>	●			
2973			クロスジコブガ	<i>Meganola fumosa</i>		●		
2974			クロスジシロコブガ	<i>Nola taeniata</i>			●	
2975			ツマモンコブガ	<i>Poecilolona pulchella</i>		●		
2976		カノコガ	カノコガ	<i>Amata fortunei</i>	●	●		
2977		ヤガ	クロフケンモン	<i>Craniothora lankowskii</i>	●	●		
2978			アミメケンモン	<i>Lophoncyta confusa</i>	●	●		
2979			ゴマケンモン	<i>Moma alpium</i>	●	●		
2980			シロフクロケンモン	<i>Narcotica niveosparsa</i>		●		
2981			カブラヤガ	<i>Agrotis segetum</i>		●	●	
2982			アカフヤガ	<i>Diaris pacifica</i>	●		●	
2983			ウスイロアカフヤガ	<i>Diaris ruficauda</i>	●		●	
2984			ホシボシヤガ	<i>Hermonassa arenosa</i>			●	
2985			クロクモヤガ	<i>Hermonassa cecilia</i>			●	
2986			キンタミドリヤガ	<i>Xestia efflorescens</i>			●	
2987			クロトビイロヤガ	<i>Xestia fuscostigma</i>			●	
2988			ハイイロキンタヤガ	<i>Xestia semiherbida decrata</i>			●	
2989			マメチャイロキョトウ	<i>Aletia consanguis</i>			●	
2990			マダラキョトウ	<i>Aletia flavostigma</i>		●		
2991			ツマアカキョトウ	<i>Aletia inornata</i>	●			
2992			フタデンキョトウ	<i>Aletia radiata stellata</i>		●		
2993			キンイロキリガ	<i>Clavipalpus aurariae</i>	●			
2994			ケンモンキリガ	<i>Egira saxea</i>	●			
2995			アトジロキョトウ	<i>Leucania compta</i>			●	
2996			スジシロキョトウ	<i>Leucania striata</i>		●		
2997			フタオビキョトウ	<i>Mythimna turca</i>	●	●		
2998			フタスジヨトウ	<i>Protomisella bilinea</i>		●		
2999			シロシタヨトウ	<i>Sarcopolia illoba</i>		●	●	
3000			カラスヨトウ	<i>Amphipyra livida corvina</i>		●		
3001			オオシマカラスヨトウ	<i>Amphipyra monolitha</i>			●	
3002			カバマダラヨトウ	<i>Anapamea cuneata</i>		●		
3003			シロデンウスグロヨトウ	<i>Athetis albisignata</i>		●		
3004			デンウスイロヨトウ	<i>Athetis dissimilis</i>		●		
3005			ヒメサビスジヨトウ	<i>Athetis stellata</i>		●	●	
3006			エゾウスイロヨトウ	<i>Athetis subargentea</i>		●		
3007			ギンギンヨトウ	<i>Atrachea nitens</i>	●			
3008			ハジマヨトウ	<i>Bambusiphila vulgaris</i>		●		

表 14-2-5-1 (39) 昆虫類確認種一覧

No.	目名	科名	種名	学名	確認時期			重要種
					春季	夏季	秋季	
3009	チョウ	ヤガ	テンスジウスキヨトウ	<i>Coenobia orientalis</i>	●			
3010			シマキリガ	<i>Cosmia achatina</i>	●			
3011			ニレキリガ	<i>Cosmia affinis</i>			●	
3012			トビイロアカガネヨトウ	<i>Euplexia albilineola</i>			●	
3013			フダテンヒメヨトウ	<i>Hadŷina biguttula</i>	●	●		
3014			シロマダラヒメヨトウ	<i>Iambia japonica</i>		●		
3015			アミヒメヨトウ	<i>Iambia transversa</i>	●			
3016			マエアカシロヨトウ	<i>Leucanamea kawadai</i>			●	
3017			ホシバミヨトウ	<i>Mesapamea concinnata</i>		●		
3018			チャオビヨトウ	<i>Niphonvx segregata</i>	●	●		
3019			デンオビヨトウ	<i>Nonagria turpis</i>	●	●		
3020			ベニモンヨトウ	<i>Oligonyx vulnerata</i>	●	●		
3021			アومهセダカヨトウ	<i>Orthogonia sera</i>		●		
3022			オオホシバミヨトウ	<i>Platysenta illecta</i>			●	
3023			ウスアオヨトウ	<i>Polyphaenis subviridis</i>	●			
3024			マエホシヨトウ	<i>Pyrrhivalva sordida</i>			●	
3025			マルモンシロガ	<i>Sohragŷfera sigillata</i>		●		
3026			スズキリヨトウ	<i>Spodoptera depravata</i>	●	●	●	
3027			ハスモンヨトウ	<i>Spodoptera litura</i>			●	
3028			シロスジアオヨトウ	<i>Trachea atriplicis gunama</i>		●		
3029			フサヤガ	<i>Eutelia geveri</i>			●	
3030			マエシロモンキノカワガ	<i>Nvcteoia costalis</i>	●		●	
3031			ギンボシリンガ	<i>Ariolica argentea</i>	●			
3032			アカマエアオリンガ	<i>Earias pudicana</i>	●	●		
3033			ベニモンアオリンガ	<i>Earias roseifera</i>	●	●		
3034			ハイロリンガ	<i>Gabala argentata</i>	●			
3035			カマフリンガ	<i>Macrochthonia fervens</i>		●		
3036			アオスジアオリンガ	<i>Pseudoips fugana</i>		●		
3037			ツマトビコヤガ	<i>Autoba tritalis</i>	●			
3038			クロハナコヤガ	<i>Aventiola pusilla</i>		●		
3039			ハイロコヤガ	<i>Catoblemma obliquisigna</i>		●		
3040			シマフコヤガ	<i>Corgatha nitens</i>	●			
3041			ツマベニシマコヤガ	<i>Corgatha obsoleta</i>			●	
3042			ベニシマコヤガ	<i>Corgatha pygmaea</i>		●		
3043			キスジコヤガ	<i>Enispa luteafascialis</i>	●			
3044			サザナミコヤガ	<i>Enispa masuii</i>			●	
3045			シロモンコヤガ	<i>Erastroides fentoni</i>	●	●	●	
3046			モンキコヤガ	<i>Hyperstrotia flavipuncta</i>		●		
3047			モモイロツマキリコヤガ	<i>Lophorufa pulcherrima</i>		●		
3048			ヒメネジロコヤガ	<i>Malattha signifera</i>		●		
3049			ネジロコヤガ	<i>Malattha vialis</i>	●	●		
3050			フダオビコヤガ	<i>Naranga aenescens</i>	●	●		
3051			ウチジロコヤガ	<i>Neustrotia albicincta</i>		●		
3052			ヒメクマコヤガ	<i>Oruza divisa</i>	●			
3053			アトキスジクマコヤガ	<i>Oruza mira</i>	●			
3054			ホシコヤガ	<i>Ozarba punctigera</i>	●	●	●	
3055			テシモンシマコヤガ	<i>Pervnea ruficeps</i>		●	●	
3056			ウスベニコヤガ	<i>Pervnea subrosea</i>	●			
3057			ヨモギコヤガ	<i>Phyllophila obliterata</i>	●	●		
3058			シロマダラコヤガ	<i>Protodeltote distinguenda</i>		●		
3059			ネモンシロフコヤガ	<i>Sugia idiostrygia</i>		●		
3060			ニセシロフコヤガ	<i>Sugia stygodes</i>		●		
3061			ミツモンキンウワバ	<i>Acanthoplusia agnata</i>		●	●	
3062			エツギキンウワバ	<i>Ctenoplusia albostrigata</i>			●	
3063			セアカキンウワバ	<i>Erythroplusia pyropia</i>			●	
3064			ギンモンシロウワバ	<i>Macdunnoughia purissima</i>		●		
3065			フクラスズメ	<i>Arcte coerulea</i>	●	●		
3066			モンムラサキクチバ	<i>Ercheia umbrosa</i>	●	●		
3067			オオトモエ	<i>Erebus ephesperis</i>	●	●		
3068			シロスジトモエ	<i>Metopta rectifasciata</i>	●	●		
3069			ニセウンモンクチバ	<i>Mocis ancilla</i>	●	●		
3070			ウンモンクチバ	<i>Mocis anetta</i>	●	●		
3071			ハグルマトモエ	<i>Spirama helicina</i>		●		
3072			オスグロトモエ	<i>Spirama retorta</i>	●	●		
3073			アケビコノハ	<i>Adris tyrannus</i>		●	●	
3074			ホソバカバアツバ	<i>Anachrostitis minutissima</i>	●	●	●	
3075			クロテンカバアツバ	<i>Anachrostitis nigripunctalis</i>	●	●		
			Anachrostitis属	<i>Anachrostitis</i> sp.			●	
3076			ヒメナミグルマアツバ	<i>Antatha misae</i>	●			
3077			コウンモンクチバ	<i>Blasticorhinus ussuriensis</i>		●		
3078			ハイイロオオエグリバ	<i>Calyptra albivirgata</i>	●	●		
3079			ウスツマクチバ	<i>Dinumma deponens</i>		●		
3080			ムラサキアツバ	<i>Diomea cremata</i>	●			
3081			ヨツモンムラサキアツバ	<i>Diomea discisigna</i>		●		
3082			ウスムラサキクチバ	<i>Ericcia pertendens</i>	●			
3083			カザリツマキリアツバ	<i>Eugraptia igniflua</i>	●		●	
3084			フタスジエグリアツバ	<i>Gonepatica opalina</i>	●	●		
3085			フタキボシアツバ	<i>Gynaephila maculifera</i>	●			
3086			ニシオビベニアツバ	<i>Homodes vivida</i>			●	
3087			トビフタスジアツバ	<i>Leiotola mollis</i>	●	●		
3088			チビアツバ	<i>Luceria fletcheri</i>		●	●	

表 14-2-5-1 (40) 昆虫類確認種一覧

No.	目名	科名	種名	学名	確認時期			重要種	
					春季	夏季	秋季		
3089	チョウ	ヤガ	ヒメクビゲロクチバ	<i>Lygephila recta</i>	●				
3090			シヤクドウクチバ	<i>Mecodina nubiferalis</i>	●	●			
3091			ムラサキヒメクチバ	<i>Mecodina subviolacea</i>	●				
3092			ウラモンチビアツバ	<i>Micreremites pyrloides</i>	●				
3093			ウスオビチビアツバ	<i>Mimachrostia fasciata</i>	●			●	
3094			フタテンチビアツバ	<i>Neachrostia bipuncta</i>	●				
3095			ヒメエグリバ	<i>Oraesia emarginata</i>		●	●	●	
3096			アカエグリバ	<i>Oraesia excavata</i>	●	●	●		
3097			ムラサキツマキリアツバ	<i>Pangrapta indentalis</i>	●				
3098			ウンモンツマキリアツバ	<i>Pangrapta trimantesalis</i>	●	●			
3099			キボシアツバ	<i>Paragabara flavomacula</i>	●	●			
3100			ウスグロセニジモンアツバ	<i>Paragona inchoata</i>		●		●	
3101			マエテンアツバ	<i>Rhesala imparata</i>		●	●		
3102			アヤナミアツバ	<i>Rhynchodontodes plusioides</i>		●	●		
3103			タケアツバ	<i>Rivula leucanioides</i>		●		●	
3104			テングアツバ	<i>Rivula sericealis</i>		●	●		
3105			ソトウスベニアツバ	<i>Sarcopteron fasciata</i>		●	●		
3106			キツマアツバ	<i>Scedopla regalis</i>		●			
3107			クロスジヒメアツバ	<i>Schrankia costaestrigalis</i>			●		
3108			ウスオビヒメアツバ	<i>Schrankia masuii</i>			●		
3109			ハスオビヒメアツバ	<i>Schrankia separatalis</i>		●		●	
				Schrankia属	<i>Schrankia</i> sp.			●	
3110			ハガタキリバ	<i>Scoliopteryx libatrix</i>		●		●	
3111			アヤシラフクチバ	<i>Synnoides hercules</i>		●	●		
3112			シラフクチバ	<i>Synnoides picta</i>		●			
3113			チョウセンツマキリアツバ	<i>Tamba corealis</i>			●		
3114			ヤマガタアツバ	<i>Bomolocha stygiana</i>			●		
3115			ナカジロアツバ	<i>Harita belinda</i>		●			
3116			クロキシタアツバ	<i>Hyperba amica</i>		●			
3117			フジロアツバ	<i>Adrapsa notigera</i>			●		
3118			シロスジアツバ	<i>Bertula spacoalis</i>		●			
3119	カギモンハナオイヤツバ	<i>Cidariplura signata</i>		●			●		
3120	オオシラホシアツバ	<i>Edessena hamada</i>		●	●				
3121	ウスキミスジアツバ	<i>Herminia arenosa</i>			●				
3122	フシキアツバ	<i>Herminia dolosa</i>				●			
3123	トビスジアツバ	<i>Herminia tarsicrinalis</i>		●					
3124	オオシラナミアツバ	<i>Hipoepa fractalis</i>			●	●			
3125	ヒロオビウスグロアツバ	<i>Hydrillodes funeralis</i>		●					
3126	ソトウスグロアツバ	<i>Hydrillodes repugnalis</i>			●	●			
-		Hydrillodes属	<i>Hydrillodes</i> sp.		●	●			
3127	シロホシクアツバ	<i>Idia curvipalpis</i>			●				
3128	ヒゲアトクアツバ	<i>Nodaria tristis</i>				●			
3129	ホソナミアツバ	<i>Paracolax fentonj</i>		●					
3130	シロテンムラサキアツバ	<i>Paracolax prveri</i>		●					
3131	ミスジアツバ	<i>Paracolax trilinealis</i>		●					
3132	オオアカマエアツバ	<i>Simplicia nippona</i>			●	●			
3133	ミスオビキンアツバ	<i>Sinarella aegrota</i>		●					
3134	ネグロアツバ	<i>Sinarella punctalis</i>		●	●				
3135	ヒメクアツバ	<i>Sinarella rotundipennis</i>			●				
3136	ウスグロアツバ	<i>Zanclognatha fumosa</i>		●					
3137	ツマオビアツバ	<i>Zanclognatha griselda</i>				●			
3138	ウスグロアツバ	<i>Zanclognatha southi</i>		●					
3139	ウラシアツバ	<i>Zanclognatha stramentacealis</i>			●				
3140	ヒメコブヒゲアツバ	<i>Zanclognatha tarsipennalis</i>		●	●				
-		クルマアツバ亜科	Herminiinae				●		
3141	トビイロトラガ	<i>Sarbanissa subflava</i>			●				
3142	ベニモントラガ	<i>Sarbanissa venusta</i>			●				
-		チョウ目	Lepidoptera	●					
計	21目	381科	3142種		2015種	1788種	1161種	40種	

注 1. 分類、配列などは原則として「日本産野生生物目録 無脊椎動物Ⅱ」(平成7年、環境庁)に準拠した。

注 2. *Laelia* 属は「環境省第4次レッドリスト 昆虫類」(平成24年、環境省)において、「スゲドクガ」が「準絶滅危惧」、「ミヤノスゲドクガ」が「絶滅危惧Ⅱ類」に該当する。

14-2-6 魚類

高架橋・橋梁、地上駅、車両基地、換気施設、変電施設及びトンネル(非常口(山岳部))の工事及び存在に伴う影響の調査における魚類確認種一覧は表 14-2-6-1 に示すとおりである。

表 14-2-6-1 魚類確認種一覧

No.	目名	科名	種名	学名	調査時期				重要種
					春季	夏季	秋季	冬季	
1	コイ	コイ	コイ	<i>Cyprinus carpio</i>			●		
2			ゲンゴロウブナ	<i>Carassius cuvieri</i>			●		
3			ギンブナ	<i>Carassius auratus langsdorffii</i>			●		
-			Carassius属	<i>Carassius</i> sp.			●		●
4			オイカワ	<i>Zacco platypus</i>	●	●	●	●	
5			カワムツ	<i>Zacco temminckii</i>	●	●	●	●	
-			Zacco属	<i>Zacco</i> sp.			●		
6			アブラハヤ	<i>Phoxinus lagowskii steindachneri</i>	●	●	●	●	
7			タカハヤ	<i>Phoxinus oxycephalus jouvi</i>		●	●	●	
8			ウグイ	<i>Tribolodon hakonensis</i>	●	●	●	●	
9			モツゴ	<i>Pseudorasbora parva</i>		●	●	●	
10			タモロコ	<i>Gnathopogon elongatus</i>	●	●	●	●	
11			カマツカ	<i>Pseudogobio esocinus esocinus</i>	●	●	●	●	
12			ズナガニゴイ	<i>Hemibarbus longirostris</i>			●		
13	コウライニゴイ	<i>Hemibarbus labeo</i>			●				
-	Hemibarbus属	<i>Hemibarbus</i> sp.	●	●	●	●			
14	イトモロコ	<i>Squalidus gracilis gracilis</i>	●		●	●	●		
-	コイ科	Cyprinidae	●						
15	ドジョウ	ドジョウ	<i>Misgurnus anguillicaudatus</i>	●	●	●	●	●	
16		アジメドジョウ	<i>Niwaella delicata</i>	●				●	
17		シマドジョウ	<i>Cobitis biwae</i>	●	●	●	●	●	
18		ホトケドジョウ	<i>Lefua echigonia</i>	●	●	●	●	●	
19	ナマズ	ナマズ	<i>Silurus asotus</i>		●	●	●		
20	アカザ	アカザ	<i>Liobagrus reinii</i>	●	●	●	●	●	
21	サケ	アユ	<i>Plecoglossus altivelis altivelis</i>	●	●	●			
22		サケ	ニジマス	<i>Oncorhynchus mykiss</i>		●			
23		アマゴ	<i>Oncorhynchus masou ishikawae</i>	●	●	●		●	
24	ダツ	メダカ	メダカ南日本集団	●	●	●	●	●	
25	スズキ	サンフィッシュ	ブルーギル	●	●	●	●		
26			オオクチバス	<i>Micropterus salmoides</i>		●	●		
27		ドンコ	ドンコ	●	●	●	●	●	
28	ハゼ	トウヨシノボリ(橙色型)	<i>Rhinogobius kurodai morphotype "Toshoku"</i>		●	●	●		
29			トウヨシノボリ(型不明)	<i>Rhinogobius kurodai</i>		●	●	●	
30			カワヨシノボリ	<i>Rhinogobius flumineus</i>	●	●	●	●	
-		Rhinogobius属	<i>Rhinogobius</i> sp.	●	●				
計	5目	10科	30種		19種	24種	28種	22種	9種

注 1. 分類、配列などは原則として、「河川水辺の国勢調査 最新版 平成 24 年度版生物リスト」(平成 24 年、公益財団法人リバーフロント研究所)に準拠した。

14-2-7 底生動物

高架橋・橋梁、地上駅、車両基地、換気施設、変電施設及びトンネル(非常口(山岳部))の工事及び存在に伴う影響の調査における底生動物確認種一覧は表 14-2-7-1 に示すとおりである。

表 14-2-7-1(1) 底生動物確認種一覧

No.	綱名	目名	科名	種名	学名	調査時期				重要種
						春季	夏季	秋季	冬季	
1	普通海綿	ザラカイメン	タンスイカイメン	タンスイカイメン科	Spongillidae			●		
2	渦虫	三岐腸	サンカクアタマウズムシ	ナミウズムシ	<i>Dugesia japonica</i>	●	●	●	●	
3	双器			三岐腸目	Tricladida	●	●	●	●	
4	ハリガネムシ	ハリガネムシ		双器綱	Adenophorea		●	●		
5	腹足	原始紐舌	ダニシ	ハリガネムシ目	Gordioida			●		
6		盤足	カワニナ	カワニナ	<i>Semislucospora libertina</i>	●	●	●	●	
7		基眼	モノアラガイ	モノアラガイ	<i>Fossaria ollula</i>	●	●			
8				ヒメタニシ	<i>Pseudosuccinea columella</i>		●		●	
9			サカマキガイ	サカマキガイ	<i>Physa acuta</i>	●	●	●	●	
10			ヒラマキガイ	ヒラマキミズマイマイ	<i>Cyraulius chinensis spirillus</i>				●	●
11		柄眼	オカモノアラガイ	オカモノアラガイ	<i>Gyraulius sp.</i>			●		
12	二枚貝	イシガイ	イシガイ	ナガオカモノアラガイ	<i>Oxyloma hirasei</i>	●	●	●	●	●
13		マルスダレガイ	シジミ	マツカサガイ	<i>Pronodularia japonensis</i>				●	●
14	ミズ	ナガミズ	ナガミズ	Corbicula属	<i>Corbicula sp.</i>	●	●	●	●	
15		オヨギミズ	オヨギミズ	ナガミズ	<i>Haplotaxis gordioides</i>		●			
16		イトミズ	イトミズ	オヨギミズ科	Lumbriculidae	●	●	●	●	
17				エラミズ	<i>Branchiura sowerbyi</i>	●	●	●	●	
18				Emboloccephalus属	<i>Emboloccephalus sp.</i>	●	●	●	●	
19				エリミズ	<i>Limnodrilus hoffmeisteri</i>		●	●	●	
20				Nais属	<i>Nais sp.</i>	●	●	●	●	
21		ツリミズ	フトミズ	Ripistes parasita	<i>Ripistes parasita</i>			●		
22	ヒル	吻蛭	グロシフォニ	イトミズ目	Tubificida	●	●	●	●	
23				Pheretima属	<i>Pheretima sp.</i>	●	●	●	●	
24		無吻蛭	イシビル	フトミズ科	Megascolecidae			●		
25				ハバヒロビル	<i>Alboglossiphonia lata</i>			●		
26				スマビル	<i>Helobdella stagnalis</i>				●	
27				シマイシビル	<i>Dina lineata</i>	●	●	●	●	
28				ナミイシビル	<i>Erpobdella octoculata</i>				●	
29				ヒロドイシビル	<i>Erpobdella testacea</i>	●	●	●		
30				イシビル科	Erpobdellidae		●			
31				キバビル	<i>Odontobdella blanchardi</i>	●	●	●	●	
32				ヒル綱	<i>Hirudinoidea sp.</i>				●	
33	軟甲	ワラジムシ	ミズムシ	ミズムシ	<i>Asellus hilgendorffi hilgendorffi</i>	●	●	●	●	
34		エビ	スマエビ	ミナヌマエビ	<i>Neocaridina denticulata</i>	●	●	●	●	
35				Neocaridina属	<i>Neocaridina sp.</i>	●	●	●	●	
36			テナガエビ	スジエビ	<i>Palaemon paucidens</i>	●	●	●	●	
37			アメリカザリガニ	アメリカザリガニ	<i>Procambarus clarkii</i>	●	●	●	●	
38			サワガニ	サワガニ	<i>Geothelphusa dehaani</i>	●	●	●	●	
39	昆虫	カゲロウ(蜉蝣)	ヒメフタオカゲロウ	マエグロヒメフタオカゲロウ	<i>Ameletus costalis</i>				●	
40				Ameletus属	<i>Ameletus sp.</i>	●	●	●	●	
41			コカゲロウ	ミツオミシカオフトバコカゲロウ	<i>Acentrella gnom</i>	●	●	●	●	
42				ミジカオフトバコカゲロウ	<i>Acentrella sibirica</i>	●	●	●	●	
43				ヨシノコカゲロウ	<i>Alainites yoshinensis</i>	●	●	●	●	
44				フトバコカゲロウ	<i>Baetiella japonica</i>	●	●	●	●	
45				フタモンコカゲロウ	<i>Baetis taiwanensis</i>	●	●	●	●	
46				シロハラコカゲロウ	<i>Baetis thermicus</i>	●	●	●	●	
47				コカゲロウ	<i>Baetis sp. 1</i>			●		
48				Baetis属	<i>Baetis sp.</i>	●	●	●	●	
49				Cloeon属	<i>Cloeon sp.</i>		●	●	●	
50				ウスイロフトヒゲコカゲロウ	<i>Labobaetis atrebatinus orientalis</i>	●	●	●	●	
51				トビイロコカゲロウ	<i>Nigrobaetis chcoratus</i>			●		
52				コバネヒゲトガリコカゲロウ	<i>Tenuibaetis parvipterus</i>			●		
53				コカゲロウ	<i>Tenuibaetis sp. H</i>	●	●	●	●	
54				コカゲロウ科	<i>Baetidae sp.</i>				●	
55			ヒラタカゲロウ	Cinygmula属	<i>Cinygmula sp.</i>				●	
56				オニヒメタニガワカゲロウ	<i>Ecdyonurus baikovae</i>		●			
57				クロタニガワカゲロウ	<i>Ecdyonurus tobiironis</i>				●	
58				シロタニガワカゲロウ	<i>Ecdyonurus yoshidae</i>	●	●	●	●	
59				Ecdyonurus属	<i>Ecdyonurus sp.</i>			●		
60				ウエノヒラタカゲロウ	<i>Epeorus curvatus</i>	●	●	●	●	
61				ナミヒラタカゲロウ	<i>Epeorus ikanonis</i>				●	
62				ユミモンヒラタカゲロウ	<i>Epeorus nipponicus</i>	●	●	●	●	
63				Epeorus属	<i>Epeorus sp.</i>	●	●	●	●	
64				キョウトキハダヒラタカゲロウ	<i>Heptagenia kyotoensis</i>	●		●	●	
65				ムナグロキハダヒラタカゲロウ	<i>Heptagenia pectoralis</i>			●	●	
66				ヒメヒラタカゲロウ	<i>Rhithrogena japonica</i>	●	●	●	●	
67				サツキヒメヒラタカゲロウ	<i>Rhithrogena tetrapunctigera</i>	●	●	●	●	
68			チラカゲロウ	チラカゲロウ	<i>Choroterpes aftioculus</i>	●	●	●	●	
69			トビイロカゲロウ	ヒメトビイロカゲロウ	<i>Isonychia japonica</i>	●	●	●	●	
70				Paraleptophlebia属	<i>Paraleptophlebia sp.</i>	●	●	●	●	
71				オオトゲエラカゲロウ	<i>Thraulius grandis</i>	●	●	●	●	
72				トビイロカゲロウ科	Leptophlebiidae		●			



表 14-2-7-1(2) 底生動物確認種一覧

No.	綱名	目名	科名	種名	学名	調査時期				重要種		
						春季	夏季	秋季	冬季			
61	昆虫	カゲロウ(蜻蛉)	モンカゲロウ	フタスジモンカゲロウ	<i>Ephemera japonica</i>	●	●	●	●			
62				トウヨウモンカゲロウ	<i>Ephemera orientalis</i>		●	●	●			
63				モンカゲロウ	<i>Ephemera strigata</i>	●	●	●	●			
64			カワカゲロウ	キイロカワカゲロウ	<i>Potamanthus formosus</i>	●	●	●	●			
65			マダラカゲロウ	オオクママダラカゲロウ	<i>Cincticostella elongatula</i>		●	●	●			
66				クロマダラカゲロウ	<i>Cincticostella nigra</i>	●			●			
-				Cincticostella属	<i>Cincticostella</i> sp.			●	●			
67				オオマダラカゲロウ	<i>Drunella basalis</i>	●			●			
68				ヨシノマダラカゲロウ	<i>Drunella ishivamana</i>	●	●					
69				コウノマダラカゲロウ	<i>Drunella kohnoi</i>	●			●			
70				フタマタマダラカゲロウ	<i>Drunella sachalinensis</i>	●						
71				ミツゲマダラカゲロウ	<i>Drunella trispina</i>	●						
72				シリナガマダラカゲロウ	<i>Ephaceraella longicaudata</i>					●		
73				ホソバマダラカゲロウ	<i>Ephemerella atagosana</i>					●		
74				ツノマダラカゲロウ	<i>Ephemerella cornuta</i>	●						
75				イマニシマダラカゲロウ	<i>Ephemerella imanishii</i>		●					
76				クシゲマダラカゲロウ	<i>Ephemerella setigera</i>	●	●	●	●			
-				Ephemerella属	<i>Ephemerella</i> sp.				●			
77				エラブタマダラカゲロウ	<i>Torleva japonica</i>	●	●	●	●			
78				アカマダラカゲロウ	<i>Uracanthella punctisetae</i>	●	●	●	●			
-				マダラカゲロウ科	Ephemerellidae	●	●	●	●			
79				ヒメシロカゲロウ	Caenis属	<i>Caenis</i> sp.	●					
80				トンボ(蜻蛉)	イトトンボ	アジアイトトンボ	<i>Ischnura asiatica</i>			●	●	
81						イトトンボ属	<i>Ischnura</i> sp.				●	●
82			モノサシトンボ		クンボイトンボ	<i>Platycnemis foliacea sasakii</i>	●			●	●	
83			カワトンボ		ハグロトンボ	<i>Calopteryx atrata</i>	●	●				
84					ミヤマカワトンボ	<i>Calopteryx cornelia</i>	●	●	●	●		
-					Calopteryx属	<i>Calopteryx</i> sp.	●	●	●	●		
85					ニホンカワトンボ	<i>Mnais costalis</i>			●	●		
86					アサヒナカワトンボ	<i>Mnais pruinosa</i>	●	●	●	●		
-					Mnais属	<i>Mnais</i> sp.	●	●	●	●		
87					ムカシトンボ	ムカシトンボ	<i>Epiophlebia superstes</i>			●		
88					ヤンマ	オオルリボシヤンマ	<i>Aeshna nigroflava</i>		●			
89						クロスジギンヤンマ	<i>Anax nigrofasciatus nigrofasciatus</i>				●	
-						ギンヤンマ	<i>Anax parthenope julius</i>				●	
90			Anax属			<i>Anax</i> sp.				●		
91			コシボソヤンマ			<i>Boveria maclachlani</i>	●	●	●	●		
92			ミルンヤンマ			<i>Planaeschna milnei</i>	●	●	●	●		
93			ミヤマサナエ			<i>Anisogomphus maacki</i>	●	●	●	●		
94			ヤマサナエ			<i>Asiagomphus melaenops</i>	●	●	●	●		
95			キイロサナエ			<i>Asiagomphus prveri</i>		●			●	
96			クロサナエ			<i>Davidius fujiana</i>				●	●	
97			Davidius属		<i>Davidius</i> sp.	●	●	●	●			
98			ヒメクロサナエ		<i>Lanthus fujiacus</i>		●					
99			アオサナエ		<i>Nihonogomphus viridis</i>				●			
100			オナガサナエ		<i>Onychogomphus viridicostus</i>	●	●	●	●			
101			コオニヤンマ		<i>Sieboldius albardae</i>	●	●	●	●			
102			オジロサナエ		<i>Stylogomphus suzukii</i>	●	●	●	●			
103			タバサナエ		<i>Trigomphus citimus tabei</i>		●			●		
-			コサナエ		<i>Trigomphus melampus</i>				●			
104			サナエトンボ科		Gomphidae	●						
105			オニヤンマ		オニヤンマ	<i>Anotogaster sieboldii</i>	●	●	●	●		
106			エントトンボ		オオヤマトンボ	<i>Epophthalmia elegans</i>	●	●	●	●		
107			コヤマトンボ		<i>Macromia amphigena amphigena</i>	●	●	●	●			
108			タカネトンボ		<i>Somatochlora uchidai</i>	●	●	●	●			
109			トンボ		シオカラトンボ	<i>Orthetrum albistylum speciosum</i>	●		●	●		
110					シオヤトンボ	<i>Orthetrum japonicum japonicum</i>		●	●	●		
111					オオシオカラトンボ	<i>Orthetrum triangulare melania</i>	●		●	●		
-					コシアキトンボ	<i>Pseudothemis zonata</i>				●		
112					クロカワゲラ	クロカワゲラ科	<i>Capniidae</i> sp.				●	
113			ホソカワゲラ		ホソカワゲラ科	Leuctridae	●		●	●		
114			オナシカワゲラ		Amphinemura属	<i>Amphinemura</i> sp.	●	●	●	●		
115					Nemoura属	<i>Nemoura</i> sp.	●	●	●	●		
116					Protonemura属	<i>Protonemura</i> sp.				●		
117			ヒロムネカワゲラ		ノギカワゲラ	<i>Cryptoperla japonica</i>	●					
118			ミドリカワゲラ		ミドリカワゲラ科	Chloroperlidae	●			●		
-			カワゲラ		Calineuria属	<i>Calineuria</i> sp.				●		
119			クロヒゲカワゲラ		クロヒゲカワゲラ	<i>Kamimuria quadrata</i>		●	●	●		
120			カミムラカワゲラ		<i>Kamimuria tibialis</i>	●			●	●		
121			ウエノカワゲラ		<i>Kamimuria uenoi</i>	●			●	●		
-			Kamimuria属		<i>Kamimuria</i> sp.	●	●	●	●			
122			Neoperla属		<i>Neoperla</i> sp.	●	●	●	●			
123			ヤマトカワゲラ		<i>Nipontella limbatella</i>	●	●	●	●			
124			Ovamia属		<i>Ovamia</i> sp.	●	●	●	●			
125			Paragnetina属		<i>Paragnetina</i> sp.	●	●	●	●			
126			Togoperla属		<i>Togoperla</i> sp.				●	●		
-			カワゲラ科		Perlidae	●	●	●				
127			アミメカワゲラ		Isoperla属	<i>Isoperla</i> sp.	●					
128					ヒロバネアミメカワゲラ	<i>Pseudomegarcys japonica</i>				●		
129	Stavsolus属	<i>Stavsolus</i> sp.			●			●				
-	アミメカワゲラ科	Perlodidae sp.					●					

表 14-2-7-1 (3) 底生動物確認種一覧

No.	綱名	目名	科名	種名	学名	調査時期				重要種				
						春季	夏季	秋季	冬季					
130	昆虫	カメムシ(半翅)	アメンボ	オオアメンボ	<i>Aquarius elongatus</i>	●	●							
131				アメンボ	<i>Aquarius paludum paludum</i>	●	●	●						
132				ヒメアメンボ	<i>Gerris latidominis</i>	●	●							
133				コセアカアメンボ	<i>Macrogerris gracilicornis</i>	●	●							
134				ヤスマツアメンボ	<i>Macrogerris insularis</i>	●	●							
135				シマアメンボ	<i>Metrocoris histrio</i>	●	●	●						
136				イトアメンボ	ヒメイトアメンボ	<i>Hydrometra procera</i>	●	●	●					
137				カタビロアメンボ	ホルバートケシカタビロアメンボ	<i>Microvelia horvathi</i>	●	●						
138					ナガラカカタビロアメンボ	<i>Pseudovelia tibialis</i>	●	●	●					
139				ミズムシ	クロチビズムシ	<i>Micronecta orientalis</i>			●					
140					エサキコミズムシ	<i>Sigara septemlineata</i>			●	●				
-						Sigara属	<i>Sigara</i> sp.		●			●		
141					コオイムシ	<i>Appasus japonicus</i>			●			●		
142					タイコウチ	ヒメタイコウチ	<i>Nepa hoffmanni</i>	●	●			●		
143				ミズカマキリ	<i>Ranatra chinensis</i>			●	●					
144				ナベツタムシ	ナベツタムシ	<i>Aphelocheirus vittatus</i>	●	●	●	●				
145				マツモムシ	マツモムシ	<i>Notonecta triguttata</i>	●	●	●	●				
146			ヘビトンボ	ヘビトンボ	タイリククロスジヘビトンボ	<i>Parachauliodes continentalis</i>				●				
147					ヤマトクロスジヘビトンボ	<i>Parachauliodes japonicus</i>	●	●	●					
148						ヘビトンボ	<i>Protohermes grandis</i>	●	●	●	●			
149					センブリ	ネグロセンブリ	<i>Sialis japonica</i>			●	●	●		
-							センブリ科	Sialidae	●	●				
150			トビケラ(毛翅)	アミメシマトビケラ	Arctopsysche属	<i>Arctopsysche</i> sp.			●					
151						Parapsysche sp. PB	<i>Parapsysche</i> sp. PB			●				
152					ムネカクトビケラ	Enomus属	<i>Enomus</i> sp.			●				
153							Cheumatopsysche属	<i>Cheumatopsysche</i> sp.	●	●	●	●		
154							Diplectrona sp. DB	<i>Diplectrona</i> sp. DB	●			●		
155							Diplectrona sp. DC	<i>Diplectrona</i> sp. DC		●	●	●		
-							Diplectrona属	<i>Diplectrona</i> sp.			●	●		
156							オオヤマシマトビケラ	<i>Hydropsysche dilatata</i>	●	●	●	●		
157							ギフシマトビケラ	<i>Hydropsysche gifuana</i>	●	●	●	●		
158							ウルマーシマトビケラ	<i>Hydropsysche orientalis</i>	●	●	●	●		
159							ナカハラシマトビケラ	<i>Hydropsysche setensis</i>	●	●	●	●		
-							Hydropsysche属	<i>Hydropsysche</i> sp.	●	●	●	●		
160							オオシマトビケラ	<i>Macrostemum radiatum</i>	●	●	●	●		
-							シマトビケラ科	Hydropsychidae sp.			●	●		
161						カワトビケラ	ツダコタニガワトビケラ	<i>Chimarra tsudai</i>			●	●		
162								Dolophilodes sp. DB	<i>Dolophilodes</i> sp. DB		●	●	●	
163							Dolophilodes sp. DC	<i>Dolophilodes</i> sp. DC			●	●		
-							Dolophilodes属	<i>Dolophilodes</i> sp.		●	●	●		
164					イトビケラ	Plectrocnemia属	<i>Plectrocnemia</i> sp.	●		●				
165						クダトビケラ	Psychomyia属	<i>Psychomyia</i> sp.	●	●	●			
166					ヒゲナガカワトビケラ	ヒゲナガカワトビケラ	<i>Stenopsysche marmorata</i>	●	●	●	●			
167						チャバネヒゲナガカワトビケラ	<i>Stenopsysche sauteri</i>	●	●	●	●			
168					キブネクダトビケラ	Melanotrichia属	<i>Melanotrichia</i> sp.			●	●			
169					ヤマトビケラ	アルタイヤマトビケラ	<i>Glossosoma altaicum</i>		●	●	●			
170						イノブスキヤマトビケラ	<i>Glossosoma ussuricum</i>	●	●	●	●			
-						Glossosoma属	<i>Glossosoma</i> sp.	●	●	●	●			
171					カワリナガレトビケラ	ツメナガナガレトビケラ	<i>Apsilochorema sutshanum</i>			●	●			
172					ヒメトビケラ	Hydroptila属	<i>Hydroptila</i> sp.			●	●	●		
173						ナガレトビケラ	ヒロアタマナガレトビケラ	<i>Rhyacophila brevicephala</i>	●		●	●		
174							クレムスナガレトビケラ	<i>Rhyacophila clemens</i>			●	●		
175							カワムラナガレトビケラ	<i>Rhyacophila kawamurae</i>	●	●	●	●		
176							キソナガレトビケラ	<i>Rhyacophila kisoensis</i>			●	●		
177							ムナクロナガレトビケラ	<i>Rhyacophila nigrocephala</i>	●	●	●	●		
178							トランスクイラナガレトビケラ	<i>Rhyacophila tranquilla</i>			●	●		
179							ヤマナカナガレトビケラ	<i>Rhyacophila yamanakensis</i>	●	●	●	●		
180							ヨシイナガレトビケラ	<i>Rhyacophila vosiana</i>			●	●		
-							Rhyacophila属	<i>Rhyacophila</i> sp.	●	●	●	●		
-							ナガレトビケラ科	Rhyacophilidae			●	●		
181						コエグリトビケラ	Apatania属	<i>Apatania</i> sp.	●	●	●	●		
182						カクスイトビケラ	Eobrachycentrus属	<i>Eobrachycentrus</i> sp.		●	●	●		
183							ハナセマルツツトビケラ	<i>Micrasema hanasensis</i>	●	●	●	●		
184					アシエダトビケラ	Anisocentropus属	<i>Anisocentropus</i> sp.	●	●	●	●			
185					ニンギョウトビケラ	ニンギョウトビケラ	<i>Goera japonica</i>	●	●	●	●			
-							Goera属	<i>Goera</i> sp.	●	●	●	●		
186					カクツツトビケラ	Lepidostoma属	<i>Lepidostoma</i> sp.	●	●	●	●			
187					ヒゲナガトビケラ	Ceraclea属	<i>Ceraclea</i> sp.	●	●	●	●			
188							Leptoceris属	<i>Leptoceris</i> sp.	●	●	●	●		
189							Mystacides属	<i>Mystacides</i> sp.	●			●		
190							Setodes属	<i>Setodes</i> sp.	●		●			
-							ヒゲナガトビケラ科	Leptoceridae sp.				●		
191						エグリトビケラ	トビイロトビケラ	<i>Nothopsysche pallipes</i>	●	●	●	●		
192					ホタルトビケラ		<i>Nothopsysche ruficollis</i>	●	●	●	●			
193							Nothopsysche sp. NA	<i>Nothopsysche</i> sp. NA	●	●	●	●		
-							エグリトビケラ科	Limnephilidae sp.				●		
194					ホソバトビケラ	Molanna属	<i>Molanna</i> sp.		●	●	●			
195					フトヒゲトビケラ	ヨツメトビケラ	<i>Perissoneura paradoxa</i>			●	●			
196					マルバネトビケラ	フタスジキョウトビケラ	<i>Psilotreta kisoensis</i>		●	●	●			
197							Phryganopsysche属	<i>Phryganopsysche</i> sp.	●	●	●	●		
198					ケトビケラ	ムラサキトビケラ	<i>Eubasilissa regina</i>				●			
199							Gumaga orientalis	<i>Gumaga orientalis</i>	●		●	●		
-						Gumaga属	<i>Gumaga</i> sp.	●		●	●			
-						トビケラ目(毛翅目)	TRICHOPTERA	●	●	●	●			
200					チョウ(鱗翅)	ツトガ	キオビミズメイガ	<i>Potamomusa midas</i>	●	●	●			

表 14-2-7-1(4) 底生動物確認種一覧

No.	綱名	目名	科名	種名	学名	調査時期				重要種	
						春季	夏季	秋季	冬季		
201	昆虫	ハエ(双翅)	ガガンボ	Antocha属	<i>Antocha</i> sp.	●	●	●	●		
202				Dicranota属	<i>Dicranota</i> sp.	●	●	●	●		
203				Hexatoma属	<i>Hexatoma</i> sp.	●	●	●	●		
204				Limnophila属	<i>Limnophila</i> sp.	●					
205				Tipula属	<i>Tipula</i> sp.	●	●	●	●		
206				トクナガコマダミカ	<i>Agathon bilobatoideus</i>	●					
207			Philorus属	<i>Philorus</i> sp.	●				●		
208			コシボソガガンボ	Ptychoptera属	<i>Ptychoptera</i> sp.			●			
209			ヌカカ	ヌカカ科	Ceratopogonidae	●	●	●	●		
210			ユスリカ	ユスリカ亜科	Chironominae	●	●	●	●		
-				モンユスリカ亜科	Tanyptodinae	●	●	●	●		
-				エリユスリカ亜科	Orthoclaadiinae	●	●	●	●		
211				Ablabesmyia属	<i>Ablabesmyia</i> sp.			●			
212				Brillia属	<i>Brillia</i> sp.	●		●	●		
213				Chironomus属	<i>Chironomus</i> sp.	●			●		
214				Cladotanytarsus属	<i>Cladotanytarsus</i> sp.		●	●			
215				Conchapelopia属	<i>Conchapelopia</i> sp.	●		●	●		
216				Corynoneura属	<i>Corynoneura</i> sp.		●	●	●	●	
217				Cricotopus属	<i>Cricotopus</i> sp.	●	●	●	●		
218				Cryptochironomus属	<i>Cryptochironomus</i> sp.	●	●	●	●		
219				Diamesa属	<i>Diamesa</i> sp.				●		
220				Einfeldia属	<i>Einfeldia</i> sp.	●		●	●		
221				Eukiefferiella属	<i>Eukiefferiella</i> sp.	●	●	●	●		
222				Hydrobaenus属	<i>Hydrobaenus</i> sp.	●			●		
223				Limnophyes属	<i>Limnophyes</i> sp.			●	●		
224				Macropelopia属	<i>Macropelopia</i> sp.				●		
225				Micropsectra属	<i>Micropsectra</i> sp.	●					
226				Microtendipes属	<i>Microtendipes</i> sp.			●	●		
227				Monodiamesa属	<i>Monodiamesa</i> sp.		●	●	●		
228				Orthoclaadius属	<i>Orthoclaadius</i> sp.	●	●	●	●		
229				Pagastia属	<i>Pagastia</i> sp.		●		●		
230				Parachaeotocladus属	<i>Parachaeotocladus</i> sp.				●		
231				Paratanytarsus属	<i>Paratanytarsus</i> sp.	●	●				
232				Paratendipes属	<i>Paratendipes</i> sp.			●	●		
233				Polypedilum属	<i>Polypedilum</i> sp.	●	●	●	●		
234				Potthastia属	<i>Potthastia</i> sp.				●		
235				Procladius属	<i>Procladius</i> sp.		●	●	●		
236				Rheocricotopus属	<i>Rheocricotopus</i> sp.				●		
237				Rheopelopia属	<i>Rheopelopia</i> sp.	●			●		
238				Rheotanytarsus属	<i>Rheotanytarsus</i> sp.				●		
239				Robackia属	<i>Robackia</i> sp.	●			●		
240				Stenochironomus属	<i>Stenochironomus</i> sp.				●		
241				Stictochironomus属	<i>Stictochironomus</i> sp.	●	●	●	●		
242				Tanyptus属	<i>Tanyptus</i> sp.	●	●				
243				Tanytarsus属	<i>Tanytarsus</i> sp.	●	●	●	●		
244				Thienemanniella属	<i>Thienemanniella</i> sp.	●			●		
245				Tokunagaia属	<i>Tokunagaia</i> sp.				●		
246				Tvetenia属	<i>Tvetenia</i> sp.				●		
247				Virgatanytarsus属	<i>Virgatanytarsus</i> sp.		●				
248				ユスリカ科	Chironomidae	●	●	●	●		
249				ホソカ	Dixa属	<i>Dixa</i> sp.	●				
250				ブユ	クジナンヨウブユ	<i>Eusimulium shogakii</i>	●				
-					ウチダナグツブユ	<i>Eusimulium uchidai</i>	●				
-					Eusimulium属	<i>Eusimulium</i> sp.				●	
251					カニオオブユ	<i>Prosimulium kanii</i>				●	
252					Simulium属	<i>Simulium</i> sp.	●	●	●	●	
253				ナガレアブ	クロモンナガレアブ	<i>Asuragina caerulescens</i>	●				
254					ハマダラナガレアブ	<i>Atherix ibis</i>			●	●	
255					コモンナガレアブ	<i>Atrichops morimotoi</i>	●		●		
256					サツマモンナガレアブ	<i>Suragina satsumana</i>			●		
-					ナガレアブ科	Athericidae			●		
257				ミズアブ	ミズアブ科	Stratiomyidae		●			
258				アシナガバエ	アシナガバエ科	Dolichopodidae			●	●	
259				ハナアブ	ハナアブ科	Syrphidae	●				
260				コウチュウ(鞘翅)	ゲンゴロウ	マメゲンゴロウ	<i>Agabus japonicus</i>	●			
261						チビゲンゴロウ	<i>Hydroglyphus japonicus</i>	●	●		
262						ホソクロマメゲンゴロウ	<i>Platambus optatus</i>			●	
263						モンキマメゲンゴロウ	<i>Platambus pictipennis</i>	●	●	●	
264					ミズスマシ	ミズスマシ科	Gyrinidae	●			
265					コガシラミズムシ	コガシラミズムシ	<i>Peltodytes intermedius</i>		●	●	
266					ガムシ	キバリヒラタガムシ	<i>Enochrus japonicus</i>		●	●	
267						Helochaeres属	<i>Helochaeres</i> sp.	●			
268						マルガムシ	<i>Hydrocassis lacustris</i>		●	●	●
269						コガムシ	<i>Hydrochara affinis</i>		●	●	●
270						Laccobius属	<i>Laccobius</i> sp.		●	●	●
271						ヒメガムシ	<i>Sternolophus rufipes</i>	●	●	●	●
272					ドロムシ	ムナビロツヤドロムシ	<i>Elmormorphus brevicornis brevicornis</i>		●		

表 14-2-7-1(5) 底生動物確認種一覧

No.	綱名	目名	科名	種名	学名	調査時期				重要種			
						春季	夏季	秋季	冬季				
273	昆虫	コウチュウ(鞘翅)	ヒメドロムシ	ヒメハバピドロムシ	<i>Dryopomorphus nakanei</i>	●			●				
274				キベリナガアシドロムシ	<i>Grouvellinus marginatus</i>		●						
275				ツヤナガアシドロムシ	<i>Grouvellinus nitidus</i>	●							
276				ツヤヒメドロムシ	<i>Optioservus nitidus</i>	●	●						
277				アカモンミゾドロムシ	<i>Ordobrevia maculata</i>	●							
-				Ordobrevia属	<i>Ordobrevia</i> sp.		●						
278				ミヤモトアシナガミゾドロムシ	<i>Stenelmis miyamotoi</i>		●						
279				イブシアシナガドロムシ	<i>Stenelmis nipponica</i>	●	●	●		●			
280				アワツヤドロムシ	<i>Zaitzevia awana</i>	●	●	●					
281				ミソツヤドロムシ	<i>Zaitzevia rivalis</i>	●	●	●		●			
-				Zaitzevia属	<i>Zaitzevia</i> sp.	●	●	●		●			
282				ヒメツヤドロムシ	<i>Zaitzeviaria brevis</i>		●	●		●			
283				マルヒメツヤドロムシ	<i>Zaitzeviaria ovata</i>	●	●	●					
-				ヒメドロムシ亜科	Elmidae		●						
-				ヒメドロムシ科	Elmidae		●	●		●			
284				ヒラタドロムシ	チビヒゲナガハナノミ	<i>Ectopria opaca opaca</i>			●	●			
285					クシヒゲマルヒラタドロムシ	<i>Eubrianax granicollis</i>		●	●	●			
286					マルヒラタドロムシ	<i>Eubrianax ramicornis</i>	●	●	●	●			
287					チビマルヒゲナガハナノミ	<i>Macroebria lewisi</i>	●	●	●	●			
288					ヒラタドロムシ	<i>Mataeopsephus japonicus</i>	●	●	●	●			
289					マスタチビヒラタドロムシ	<i>Malacopsephenoides japonicus</i>	●		●	●			
290					ホタル	ゲンジボタル	<i>Luciola cruciata</i>	●	●				
計				10綱	26目	100科	290種		173種	162種	193種	183種	9種

注 1. 分類、配列などは原則として、「河川水辺の国勢調査 最新版 平成 24 年度版生物リスト」(平成 24 年、公益財団法人リバーフロント研究所)に準拠した。  
 注 2. 一覧には昆虫類や淡水・陸産貝類を含む。

## 14-2-8 陸産貝類

高架橋・橋梁、地上駅、車両基地、換気施設、変電施設及びトンネル(非常口(山岳部))の工事及び存在に伴う影響の調査における陸産貝類確認種一覧は表 14-2-8-1 に示すとおりである。

表 14-2-8-1 陸産貝類確認種一覧

No.	目名	科名	種名	学名	確認時期		重要種
					夏季	秋季	
1	ニナ(中腹足)	ヤマタニシ	ヤマタニシ	<i>Cyclophorus herklotsi</i>	●	●	
2			ミジンヤマタニシ	<i>Nakadaella micron</i>	●	●	
3		ゴマガイ	ゴマガイ	<i>Diplommatina cassa</i>	●	●	
4			イブキゴマガイ	<i>Diplommatina labiosa labiosa</i>	●	●	
5			ヒダリマキゴマガイ	<i>Palaina pusilla pusilla</i>	●	●	
6	モノアラガイ(基眼)	ケンガイ	ニホンケンガイ	<i>Carychium nipponense</i>		●	
7			スジケンガイ	<i>Carychium noduliferum</i>	●	●	
8	マイマイ(柄眼)	オカモノアラガイ	ナガオカモノアラガイ	<i>Oxyloma hirasei</i>	●	●	●
9		マキノメガイ	ヒラドマルナタネガイ	<i>Pupisoma harpula</i>	●	●	
10		キセルガイモドキ	キセルガイモドキ	<i>Mirus reinianus</i>	●	●	
11		キセルガイ	ナミコギセル	<i>Euphaedusa tau tau</i>	●	●	
12			ミカワギセル	<i>Mesophaedusa hickonis mikawa</i>	●	●	●
13			チビギセル	<i>Placeophaedusa expansilabris</i>	●	●	
14			ツムガタギセル	<i>Pinguiphaedusa pinguis platydera</i>		●	
15			ウスベニギセル	<i>Tyrannophaedusa aurantiaca aurantiaca</i>		●	
16		オカチョウジガイ	オカチョウジガイ	<i>Allopeas clavulinum kyotoense</i>	●	●	
17			トクサオカチョウジガイ	<i>Allopeas javanicum</i>	●	●	
18			ホソオカチョウジガイ	<i>Allopeas pyrghula</i>	●	●	
19		ナタネガイ	ミジンナタネガイ	<i>Punctum atomus</i>	●	●	
-			Punctum属	<i>Punctum</i> sp.	●	●	
20		コハクガイ	ヒメコハクガイ	<i>Hawaiiia minuscula</i>	●	●	
21			コハクガイ	<i>Zonitoides arboreus</i>	●	●	
22		ホソアシヒダナメクジ	イボイボナメクジ	<i>Granulilimax fuscicornis</i>	●	●	●
23		ナメクジ	ナメクジ	<i>Meghimatium bilineatum</i>	●	●	
24			ヤマナメクジ	<i>Meghimatium fruhstorferi</i>	●	●	
25		コウラナメクジ	チャコウラナメクジ	<i>Limax marginatus</i>	●	●	
26		ノコウラナメクジ	ノコウラナメクジ科	Agriolimacidae	●	●	
27	ベッコウマイマイ	ヒラベッコウ	<i>Bekkochlams micrograpta</i>	●	●	●	
28		ツノイロヒメベッコウ	<i>Ceratochlams ceratodes</i>	●	●		
29		ヒメベッコウ	<i>Discoconulus sinapidium</i>	●	●		
30		ヤクシマヒメベッコウ	<i>Discoconulus yakuensis</i>	●	●		
31		キビガイ	<i>Gastrodонтella stenogyra</i>	●	●		
32		ハリマキビ	<i>Parakaliella harimensis</i>	●	●		
33		ヒゼンキビ	<i>Parakaliella hizenensis</i>	●	●	●	
34		マルシタラガイ	<i>Parasitala reinhardti</i>	●	●		
35		コシタカシタラガイ	<i>Sitalina circumcincta</i>	●	●		
36		ウメムラシタラガイ	<i>Sitalina japonica</i>	●	●	●	
37		カサキビ	<i>Trochochlamys crenulata crenulata</i>	●	●		
38		オオウエキビ	<i>Trochochlamys fraterna</i>	●	●	●	
39		タカキビ	<i>Trochochlamys praealta praealta</i>		●	●	
40		ヒメカサキビ	<i>Trochochlamys subcrenulata subcrenulata</i>	●	●	●	
41		ウラジロベッコウ	<i>Urazirochlamys doenitzii</i>	●	●		
42		オオクラヒメベッコウ	<i>Yamatochlamys lampra</i>	●	●		
43		ナミヒメベッコウ	<i>Yamatochlamys vaga vaga</i>	●	●		
44		ニッポンマイマイ (ナンバンマイマイ)	Nipponochloritis属	<i>Nipponochloritis</i> sp.	●	●	●
45			ニッポンマイマイ	<i>Satsuma japonica japonica</i>	●	●	
46			コベソマイマイ	<i>Satsuma myomphala myomphala</i>	●	●	
47	オナジマイマイ	ウスカワマイマイ	<i>Acusta despecta sieboldiana</i>	●	●		
48		コオベソマイマイ	<i>Aegista proba minula</i>		●		
49		オオケマイマイ	<i>Aegista vulgivaga vulgivaga</i>	●	●		
50		オナジマイマイ	<i>Bradybaena similis</i>	●	●		
51		イセノナマイマイ	<i>Euhadra eoa communisiformis</i>	●	●		
52		ヒラヒダリマキマイマイ	<i>Euhadra scaevola interioris</i>	●	●	●	
53		マメマイマイ	<i>Trishoplita commoda commoda</i>	●	●		
54		ヒルゲンドルフマイマイ	<i>Trishoplita hilgendorfi hilgendorfi</i>		●	●	
55	タワラガイ	タワラガイ	<i>Sinoennea iwakawa</i>		●		
計	3目	18科	55種		47種	54種	12種

注 1. 分類、配列は、原則として「原色日本陸産貝類図鑑増補改訂版」保育社(1995年)及び「日本産野生生物目録、無脊椎動物編Ⅲ」環境庁(1998)に準拠した。

## 14-3 山岳トンネル上部における沢周辺の調査結果

### 14-3-1 調査地点

山岳トンネル区間において重要な動物が生息する可能性のある沢を選定し、調査範囲を設定した。調査位置は図 14-3-1-1 に示すとおりである。

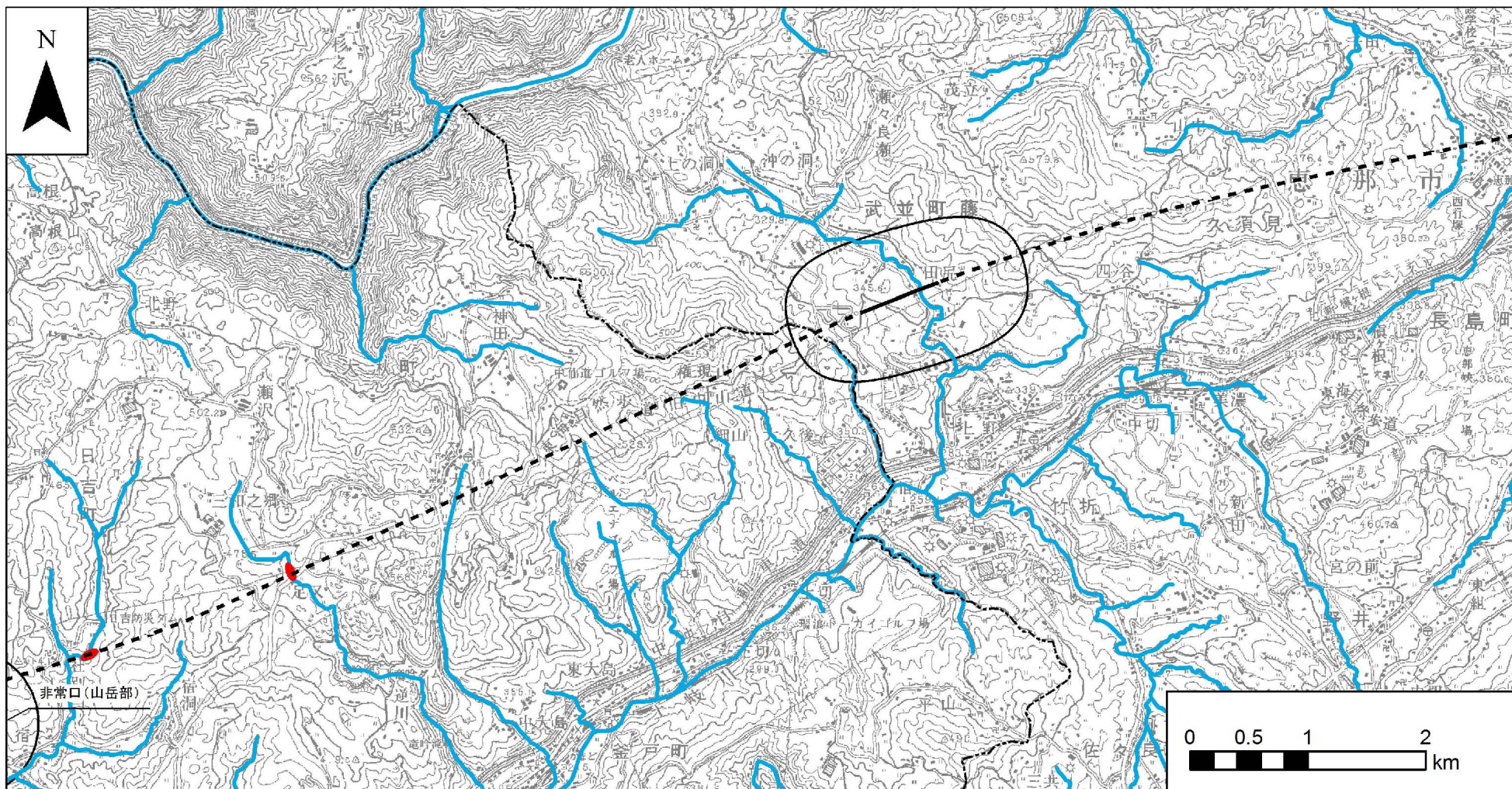

凡例

- - - 計画路線(トンネル部)    ■ 動植物調査地点
- 計画路線(地上部)
- - - 県境
- - - 市区町村境
- 河川

図 14-3-1-1(1) 調査位置図

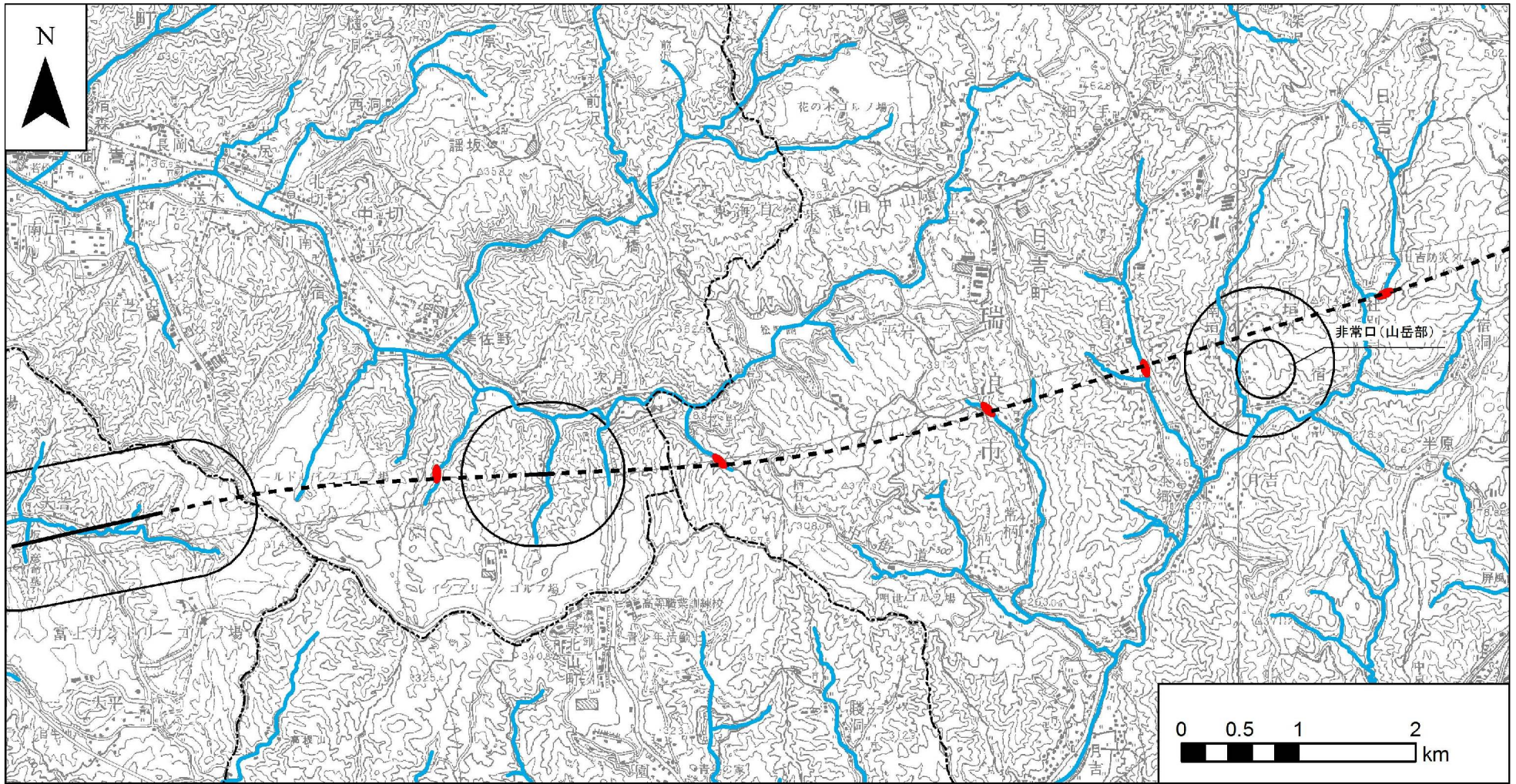

凡例

- 計画路線(トンネル部)    ■ 動植物調査地点
- 計画路線(地上部)
- - - 県境
- · · 市区町村境
- 河川

図 14-3-1-1(2) 調査位置図



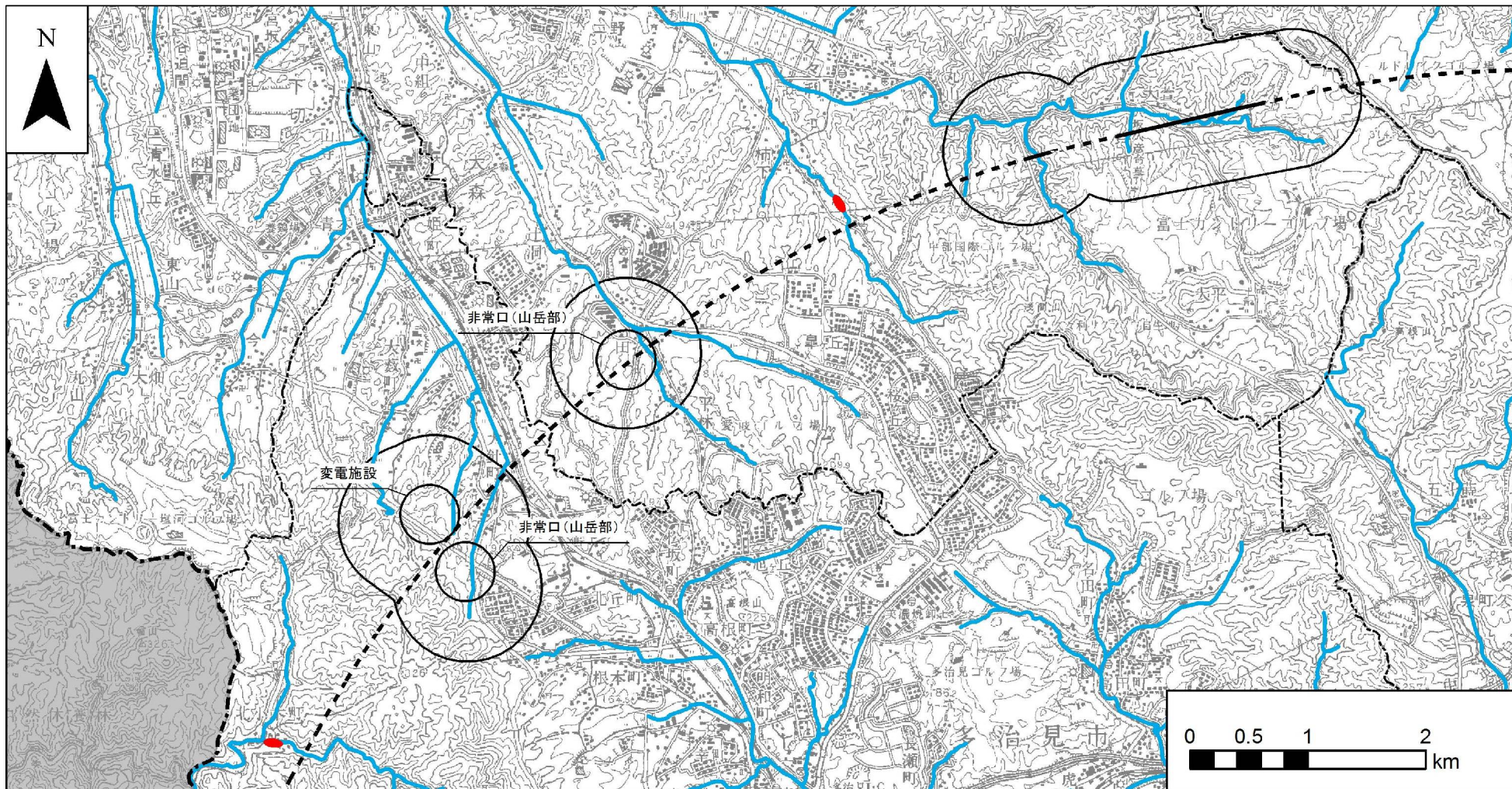

凡例

- - - 計画路線(トンネル部)    ■ 動物植物調査地点
- 計画路線(地上部)
- - - 県境
- · - · - 市区町村境
- 河川

図 14-3-1-1(3) 調査位置図

## 14-3-2 調査結果

### (1) 哺乳類

現地調査により確認された哺乳類の重要種は2科2種であった。現地で確認された哺乳類の重要種とその選定基準は表 14-3-2-1 に示すとおりである。

表 14-3-2-1 山岳トンネル区間の沢において確認された重要種（哺乳類）

No.	科名	種名	選定基準										
			①	②	③	④	⑤	⑥	⑦	⑧	⑨	⑩	
1	ウシ	ニホンカモシカ	特天										
2	ネズミ	ホンシュウカヤネズミ									NT		
計	2科	2種	1種	0種	0種	0種	0種	0種	0種	0種	1種	0種	0種

注 1. 分類、配列などは、原則として「種の多様性（動植物分布調査）対象種一覧」（平成 10 年、環境庁）に準拠した。

注 2. 重要な種の選定基準は以下のとおりである。

- ① 「文化財保護法」（昭和 25 年、法律第 214 号）  
特天：特別天然記念物、天：天然記念物
- ② 「絶滅のおそれのある野生動植物の種の保存に関する法律」（平成 4 年、法律第 75 号）  
国内：国内希少野生動植物種、国際：国際希少野生動植物種
- ③ 「岐阜県文化財保護条例」（昭和 29 年、岐阜県条例第 37 号）  
県天：県指定天然記念物
- ④ 「岐阜県希少野生生物保護条例」（平成 15 年、岐阜県条例第 22 号）  
○：指定希少野生動植物
- ⑤ 「中津川市文化財保護条例」（昭和 51 年、中津川市条例第 42 号）  
「恵那市文化財保護条例」（平成 16 年、恵那市条例第 215 号）  
「瑞浪市文化財保護条例」（昭和 51 年、瑞浪市条例第 39 号）  
「御嵩町文化財保護に関する条例」（昭和 51 年、御嵩町条例第 9 号）  
「可児市文化財保護に関する条例」（昭和 30 年、可児市条例第 27 号）  
「多治見市文化財保護条例」（昭和 52 年、多治見市条例第 29 号）  
市天：市指定天然記念物 町天：町指定天然記念物
- ⑥ 「御嵩町希少野生生物保護条例」（平成 18 年、御嵩町条例第 17 号）  
○：指定希少野生生物
- ⑦ 「環境省第 4 次レッドリスト 哺乳類、鳥類、爬虫類、両生類、昆虫類、貝類、その他無脊椎動物」（平成 24 年、環境省）及び「環境省第 4 次レッドリスト 汽水・淡水魚類」（平成 25 年、環境省）  
EX：絶滅、EW：野生絶滅、CR+EN：絶滅危惧 I 類、CR：絶滅危惧 I A 類、EN：絶滅危惧 I B 類、  
VU：絶滅危惧 II 類、NT：準絶滅危惧、DD：情報不足、LP：絶滅のおそれのある地域個体群
- ⑧ 「岐阜県の絶滅のおそれのある野生生物（動物編）改訂版—岐阜県レッドデータブック（動物編）」（平成 22 年、岐阜県）  
EX：絶滅、EW：野生絶滅、CR+EN：絶滅危惧 I 類、VU：絶滅危惧 II 類、NT：準絶滅危惧、DD：情報不足
- ⑨ 「御嵩町版レッドデータブック：御嵩町の絶滅のおそれのある野生生物 2007（鳥類、蝶類、植物、魚類・貝類編）」（平成 19 年、御嵩町）  
○：掲載種
- ⑩ 「専門家より指摘された種」  
○：指摘種

※：沢水に依存すると考えられる種

## (2) 鳥類

現地調査により確認された鳥類の重要種は4科4種であった。現地で確認された鳥類の重要種とその選定基準は表 14-3-2-2 に示すとおりである。

表 14-3-2-2 山岳トンネル区間の沢において確認された重要種（鳥類）

No.	科名	種名	選定基準									
			①	②	③	④	⑤	⑥	⑦	⑧	⑨	⑩
1	タカ	サシバ						○	VU	NT	○	
2	サンショウクイ	サンショウクイ						○	VU	NT	○	
3	カササギヒタキ	サンコウチョウ						○		NT	○	
4	ヒタキ	クロツグミ						○			○	
計	4科	4種	0種	0種	0種	0種	0種	4種	2種	3種	4種	0種

注 1. 分類、配列などは原則として「日本鳥類目録 改訂第7版」（平成24年、日本鳥学会）に準拠した。

注 2. 重要な種の選定基準は以下のとおりである。

- ① 「文化財保護法」（昭和25年、法律第214号）  
特天：特別天然記念物、天：天然記念物
- ② 「絶滅のおそれのある野生動植物の種の保存に関する法律」（平成4年、法律第75号）  
国内：国内希少野生動植物種、国際：国際希少野生動植物種
- ③ 「岐阜県文化財保護条例」（昭和29年、岐阜県条例第37号）  
県天：県指定天然記念物
- ④ 「岐阜県希少野生生物保護条例」（平成15年、岐阜県条例第22号）  
○：指定希少野生動植物
- ⑤ 「中津川市文化財保護条例」（昭和51年、中津川市条例第42号）  
「恵那市文化財保護条例」（平成16年、恵那市条例第215号）  
「瑞浪市文化財保護条例」（昭和51年、瑞浪市条例第39号）  
「御嵩町文化財保護に関する条例」（昭和51年、御嵩町条例第9号）  
「可児市文化財保護に関する条例」（昭和30年、可児市条例第27号）  
「多治見市文化財保護条例」（昭和52年、多治見市条例第29号）  
市天：市指定天然記念物 町天：町指定天然記念物
- ⑥ 「御嵩町希少野生生物保護条例」（平成18年、御嵩町条例第17号）  
○：指定希少野生生物
- ⑦ 「環境省第4次レッドリスト 哺乳類、鳥類、爬虫類、両生類、昆虫類、貝類、その他無脊椎動物」（平成24年、環境省）及び「環境省第4次レッドリスト 汽水・淡水魚類」（平成25年、環境省）  
EX：絶滅、EW：野生絶滅、CR+EN：絶滅危惧Ⅰ類、CR：絶滅危惧ⅠA類、EN：絶滅危惧ⅠB類、  
VU：絶滅危惧Ⅱ類、NT：準絶滅危惧、DD：情報不足、LP：絶滅のおそれのある地域個体群
- ⑧ 「岐阜県の絶滅のおそれのある野生生物（動物編）改訂版—岐阜県レッドデータブック（動物編）」（平成22年、岐阜県）  
EX：絶滅、EW：野生絶滅、CR+EN：絶滅危惧Ⅰ類、VU：絶滅危惧Ⅱ類、NT：準絶滅危惧、DD：情報不足
- ⑨ 「御嵩町版レッドデータブック：御嵩町の絶滅のおそれのある野生生物 2007（鳥類、蝶類、植物、魚類・貝類編）」（平成19年、御嵩町）  
○：掲載種
- ⑩ 「専門家より指摘された種」  
○：指摘種

※：沢水に依存すると考えられる種

### (3) 両生類

現地調査により確認された両生類の重要種は2科3種であった。現地で確認された両生類の重要種とその選定基準は表14-3-2-3に示すとおりである。

表14-3-2-3 山岳トンネル区間の沢において確認された重要種（両生類）

No.	科名	種名	選定基準										
			①	②	③	④	⑤	⑥	⑦	⑧	⑨	⑩	
1	イモリ	アカハライモリ※								NT			
2	アカガエル	トノサマガエル※								NT			
3		ニホンアカガエル※									NT		
計	2科	3種	0種	0種	0種	0種	0種	0種	0種	2種	1種	0種	0種

注1. 分類、配列などは、原則として「日本産爬虫両生類標準和名」（平成24年、日本爬虫両棲類学会）に準拠した。

注2. 重要な種の選定基準は以下のとおりである。

- ① 「文化財保護法」（昭和25年、法律第214号）  
特天：特別天然記念物、天：天然記念物
- ② 「絶滅のおそれのある野生動植物の種の保存に関する法律」（平成4年、法律第75号）  
国内：国内希少野生動植物種、国際：国際希少野生動植物種
- ③ 「岐阜県文化財保護条例」（昭和29年、岐阜県条例第37号）  
県天：県指定天然記念物
- ④ 「岐阜県希少野生生物保護条例」（平成15年、岐阜県条例第22号）  
○：指定希少野生動植物
- ⑤ 「中津川市文化財保護条例」（昭和51年、中津川市条例第42号）  
「恵那市文化財保護条例」（平成16年、恵那市条例第215号）  
「瑞浪市文化財保護条例」（昭和51年、瑞浪市条例第39号）  
「御嵩町文化財保護に関する条例」（昭和51年、御嵩町条例第9号）  
「可児市文化財保護に関する条例」（昭和30年、可児市条例第27号）  
「多治見市文化財保護条例」（昭和52年、多治見市条例第29号）  
市天：市指定天然記念物 町天：町指定天然記念物
- ⑥ 「御嵩町希少野生生物保護条例」（平成18年、御嵩町条例第17号）  
○：指定希少野生生物
- ⑦ 「環境省第4次レッドリスト 哺乳類、鳥類、爬虫類、両生類、昆虫類、貝類、その他無脊椎動物」（平成24年、環境省）及び「環境省第4次レッドリスト 汽水・淡水魚類」（平成25年、環境省）  
EX：絶滅、EW：野生絶滅、CR+EN：絶滅危惧Ⅰ類、CR：絶滅危惧ⅠA類、EN：絶滅危惧ⅠB類、  
VU：絶滅危惧Ⅱ類、NT：準絶滅危惧、DD：情報不足、LP：絶滅のおそれのある地域個体群
- ⑧ 「岐阜県の絶滅のおそれのある野生生物（動物編）改訂版—岐阜県レッドデータブック（動物編）」（平成22年、岐阜県）  
EX：絶滅、EW：野生絶滅、CR+EN：絶滅危惧Ⅰ類、VU：絶滅危惧Ⅱ類、NT：準絶滅危惧、DD：情報不足
- ⑨ 「御嵩町版レッドデータブック：御嵩町の絶滅のおそれのある野生生物2007（鳥類、蝶類、植物、魚類・貝類編）」（平成19年、御嵩町）  
○：掲載種
- ⑩ 「専門家より指摘された種」  
○：指摘種

※：沢水に依存すると考えられる種

#### (4) 昆虫類

現地調査により確認された昆虫類の重要種は4科4種であった。現地で確認された昆虫類の重要種とその選定基準は表14-3-2-4に示すとおりである。

表14-3-2-4 山岳トンネル区間の沢において確認された重要種（昆虫類）

No.	科名	種名	選定基準										
			①	②	③	④	⑤	⑥	⑦	⑧	⑨	⑩	
1	サナエトンボ	タバサナエ※								NT			
2	コオイムシ	コオイムシ※								NT			
3	タイコウチ	ヒメタイコウチ※									VU		
4	アゲハチョウ	ギフチョウ							○	VU	NT	○	
計	4科	4種	0種	0種	0種	0種	0種	0種	1種	3種	2種	1種	0種

注1. 分類、配列などは原則として「日本産野生生物目録 無脊椎動物Ⅱ」（平成7年、環境庁）に準拠した。

注2. 重要な種の選定基準は以下のとおりである。

- ① 「文化財保護法」（昭和25年、法律第214号）  
 特天：特別天然記念物、天：天然記念物
- ② 「絶滅のおそれのある野生動植物の種の保存に関する法律」（平成4年、法律第75号）  
 国内：国内希少野生動植物種、国際：国際希少野生動植物種
- ③ 「岐阜県文化財保護条例」（昭和29年、岐阜県条例第37号）  
 県天：県指定天然記念物
- ④ 「岐阜県希少野生生物保護条例」（平成15年、岐阜県条例第22号）  
 ○：指定希少野生動植物
- ⑤ 「中津川市文化財保護条例」（昭和51年、中津川市条例第42号）  
 「恵那市文化財保護条例」（平成16年、恵那市条例第215号）  
 「瑞浪市文化財保護条例」（昭和51年、瑞浪市条例第39号）  
 「御嵩町文化財保護に関する条例」（昭和51年、御嵩町条例第9号）  
 「可児市文化財保護に関する条例」（昭和30年、可児市条例第27号）  
 「多治見市文化財保護条例」（昭和52年、多治見市条例第29号）  
 市天：市指定天然記念物 町天：町指定天然記念物
- ⑥ 「御嵩町希少野生生物保護条例」（平成18年、御嵩町条例第17号）  
 ○：指定希少野生生物
- ⑦ 「環境省第4次レッドリスト 哺乳類、鳥類、爬虫類、両生類、昆虫類、貝類、その他無脊椎動物」（平成24年、環境省）及び「環境省第4次レッドリスト 汽水・淡水魚類」（平成25年、環境省）  
 EX：絶滅、EW：野生絶滅、CR+EN：絶滅危惧Ⅰ類、CR：絶滅危惧ⅠA類、EN：絶滅危惧ⅠB類、  
 VU：絶滅危惧Ⅱ類、NT：準絶滅危惧、DD：情報不足、LP：絶滅のおそれのある地域個体群
- ⑧ 「岐阜県の絶滅のおそれのある野生生物（動物編）改訂版—岐阜県レッドデータブック（動物編）」（平成22年、岐阜県）  
 EX：絶滅、EW：野生絶滅、CR+EN：絶滅危惧Ⅰ類、VU：絶滅危惧Ⅱ類、NT：準絶滅危惧、DD：情報不足
- ⑨ 「御嵩町版レッドデータブック：御嵩町の絶滅のおそれのある野生生物2007（鳥類、蝶類、植物、魚類・貝類編）」（平成19年、御嵩町）  
 ○：掲載種
- ⑩ 「専門家より指摘された種」  
 ○：指摘種

※：沢水に依存すると考えられる種

(5) 魚類

現地調査により確認された魚類の重要種は3科3種であった。現地で確認された魚類の重要種とその選定基準は表 14-3-2-5 に示すとおりである。

表 14-3-2-5 山岳トンネル区間の沢において確認された重要種（魚類）

No.	科名	種名	選定基準										
			①	②	③	④	⑤	⑥	⑦	⑧	⑨	⑩	
1	ドジョウ	シマドジョウ※							○			○	
2	アカザ	アカザ※							○	VU		○	
3	ドンコ	ドンコ※							○		NT	○	
計	3科	3種	0種	0種	0種	0種	0種	0種	3種	1種	1種	3種	0種

注 1. 分類、配列などは原則として、「河川水辺の国勢調査 最新版 平成 24 年度版生物リスト」（平成 24 年、公益財団法人リバーフロント研究所）に準拠した。

注 2. 重要な種の選定基準は以下のとおりである。

- ① 「文化財保護法」（昭和 25 年、法律第 214 号）  
特天：特別天然記念物、天：天然記念物
- ② 「絶滅のおそれのある野生動植物の種の保存に関する法律」（平成 4 年、法律第 75 号）  
国内：国内希少野生動植物種、国際：国際希少野生動植物種
- ③ 「岐阜県文化財保護条例」（昭和 29 年、岐阜県条例第 37 号）  
県天：県指定天然記念物
- ④ 「岐阜県希少野生生物保護条例」（平成 15 年、岐阜県条例第 22 号）  
○：指定希少野生動植物
- ⑤ 「中津川市文化財保護条例」（昭和 51 年、中津川市条例第 42 号）  
「恵那市文化財保護条例」（平成 16 年、恵那市条例第 215 号）  
「瑞浪市文化財保護条例」（昭和 51 年、瑞浪市条例第 39 号）  
「御嵩町文化財保護に関する条例」（昭和 51 年、御嵩町条例第 9 号）  
「可児市文化財保護に関する条例」（昭和 30 年、可児市条例第 27 号）  
「多治見市文化財保護条例」（昭和 52 年、多治見市条例第 29 号）  
市天：市指定天然記念物 町天：町指定天然記念物
- ⑥ 「御嵩町希少野生生物保護条例」（平成 18 年、御嵩町条例第 17 号）  
○：指定希少野生生物
- ⑦ 「環境省第 4 次レッドリスト 哺乳類、鳥類、爬虫類、両生類、昆虫類、貝類、その他無脊椎動物」（平成 24 年、環境省）及び「環境省第 4 次レッドリスト 汽水・淡水魚類」（平成 25 年、環境省）  
EX：絶滅、EW：野生絶滅、CR+EN：絶滅危惧 I 類、CR：絶滅危惧 IA 類、EN：絶滅危惧 IB 類、VU：絶滅危惧 II 類、NT：準絶滅危惧、DD：情報不足、LP：絶滅のおそれのある地域個体群
- ⑧ 「岐阜県の絶滅のおそれのある野生生物（動物編）改訂版—岐阜県レッドデータブック（動物編）」（平成 22 年、岐阜県）  
EX：絶滅、EW：野生絶滅、CR+EN：絶滅危惧 I 類、VU：絶滅危惧 II 類、NT：準絶滅危惧、DD：情報不足
- ⑨ 「御嵩町版レッドデータブック：御嵩町の絶滅のおそれのある野生生物 2007（鳥類、蝶類、植物、魚類・貝類編）」（平成 19 年、御嵩町）  
○：掲載種
- ⑩ 「専門家より指摘された種」  
○：指摘種

※：沢水に依存すると考えられる種

## (6) 底生動物

現地調査により確認された底生動物の重要種は2科3種であった。現地で確認された底生動物の重要種とその選定基準は表14-3-2-6に示すとおりである。

表14-3-2-6 山岳トンネル区間の沢において確認された重要種（底生動物）

No.	科名	種名	選定基準										
			①	②	③	④	⑤	⑥	⑦	⑧	⑨	⑩	
1	タニシ	マルタニシ※								VU	NT		
2		オオタニシ※								NT			
3	オカモノアラガイ	ナガオカモノアラガイ※								NT			
計	2科	3種	0種	0種	0種	0種	0種	0種	0種	3種	1種	0種	0種

注1. 分類、配列などは原則として、「河川水辺の国勢調査 最新版 平成24年度版生物リスト」（平成24年、公益財団法人リバーフロント研究所）に準拠した。

注2. 重要な種の選定基準は以下のとおりである。

① 「文化財保護法」（昭和25年、法律第214号）

特天：特別天然記念物、天：天然記念物

② 「絶滅のおそれのある野生動植物の種の保存に関する法律」（平成4年、法律第75号）

国内：国内希少野生動植物種、国際：国際希少野生動植物種

③ 「岐阜県文化財保護条例」（昭和29年、岐阜県条例第37号）

県天：県指定天然記念物

④ 「岐阜県希少野生生物保護条例」（平成15年、岐阜県条例第22号）

○：指定希少野生動植物

⑤ 「中津川市文化財保護条例」（昭和51年、中津川市条例第42号）

「恵那市文化財保護条例」（平成16年、恵那市条例第215号）

「瑞浪市文化財保護条例」（昭和51年、瑞浪市条例第39号）

「御嵩町文化財保護に関する条例」（昭和51年、御嵩町条例第9号）

「可児市文化財保護に関する条例」（昭和30年、可児市条例第27号）

「多治見市文化財保護条例」（昭和52年、多治見市条例第29号）

市天：市指定天然記念物 町天：町指定天然記念物

⑥ 「御嵩町希少野生生物保護条例」（平成18年、御嵩町条例第17号）

○：指定希少野生生物

⑦ 「環境省第4次レッドリスト 哺乳類、鳥類、爬虫類、両生類、昆虫類、貝類、その他無脊椎動物」（平成24年、環境省）及び「環境省第4次レッドリスト 汽水・淡水魚類」（平成25年、環境省）

EX：絶滅、EW：野生絶滅、CR+EN：絶滅危惧Ⅰ類、CR：絶滅危惧ⅠA類、EN：絶滅危惧ⅠB類、

VU：絶滅危惧Ⅱ類、NT：準絶滅危惧、DD：情報不足、LP：絶滅のおそれのある地域個体群

⑧ 「岐阜県の絶滅のおそれのある野生生物（動物編）改訂版—岐阜県レッドデータブック（動物編）」（平成22年、岐阜県）

EX：絶滅、EW：野生絶滅、CR+EN：絶滅危惧Ⅰ類、VU：絶滅危惧Ⅱ類、NT：準絶滅危惧、DD：情報不足

⑨ 「御嵩町版レッドデータブック：御嵩町の絶滅のおそれのある野生生物2007（鳥類、蝶類、植物、魚類・貝類編）」（平成19年、御嵩町）

○：掲載種

⑩ 「専門家より指摘された種」

○：指摘種

※：沢水に依存すると考えられる種

(7) 陸産貝類

現地調査により確認された陸産貝類の重要種は3科4種であった。現地で確認された陸産貝類の重要種とその選定基準は表14-3-2-7に示すとおりである。

表14-3-2-7 山岳トンネル区間の沢において確認された重要種（陸産貝類）

No.	科名	種名	選定基準											
			①	②	③	④	⑤	⑥	⑦	⑧	⑨	⑩		
1	オカモノアラガイ	ナガオカモノアラガイ※									NT			
2	ベッコウマイマイ	オオウエキビ									DD			
3		ヒメカサキビ									NT			
4	ニッポンマイマイ (ナンバンマイマイ)	<i>Nipponochloritis</i> 属 注2									注3	注3		
計	3科	4種	0 種	0 種	0 種	0 種	0 種	0 種	0 種	4 種	1 種	0 種	0 種	

注1. 分類、配列は、原則として「原色日本陸産貝類図鑑 増補改訂版」保育社（1995年）及び「日本産野生生物目録、無脊椎動物編Ⅲ」環境庁（1998）に準拠した。

注2. 「*Nipponochloritis* 属」については、種の同定が困難な種であるため、本調査で確認された「*Nipponochloritis* 属」については、「*Nipponochloritis* 属」として整理した。

注3. 「*Nipponochloritis* 属」のうち、「ケハダビロウドマイマイ」「キヌビロウドマイマイ」「ヒメビロウドマイマイ」「エチゼンビロウドマイマイ」「ビロウドマイマイ」は、環境省RLの重要種の選定基準に該当するため、本調査で確認した *Nipponochloritis* 属は、ランクを定めず「*Nipponochloritis* 属」とし、重要種として扱った。

注4. 重要な種の選定基準は以下のとおりである。

- ① 「文化財保護法」（昭和25年、法律第214号）  
特天：特別天然記念物、天：天然記念物
- ② 「絶滅のおそれのある野生動植物の種の保存に関する法律」（平成4年、法律第75号）  
国内：国内希少野生動植物種、国際：国際希少野生動植物種
- ③ 「岐阜県文化財保護条例」（昭和29年、岐阜県条例第37号）  
県天：県指定天然記念物
- ④ 「岐阜県希少野生生物保護条例」（平成15年、岐阜県条例第22号）  
○：指定希少野生動植物
- ⑤ 「中津川市文化財保護条例」（昭和51年、中津川市条例第42号）  
「恵那市文化財保護条例」（平成16年、恵那市条例第215号）  
「瑞浪市文化財保護条例」（昭和51年、瑞浪市条例第39号）  
「御嵩町文化財保護に関する条例」（昭和51年、御嵩町条例第9号）  
「可児市文化財保護に関する条例」（昭和30年、可児市条例第27号）  
「多治見市文化財保護条例」（昭和52年、多治見市条例第29号）  
市天：市指定天然記念物 町天：町指定天然記念物
- ⑥ 「御嵩町希少野生生物保護条例」（平成18年、御嵩町条例第17号）  
○：指定希少野生生物
- ⑦ 「環境省第4次レッドリスト 哺乳類、鳥類、爬虫類、両生類、昆虫類、貝類、その他無脊椎動物」（平成24年、環境省）及び「環境省第4次レッドリスト 汽水・淡水魚類」（平成25年、環境省）  
EX：絶滅、EW：野生絶滅、CR+EN：絶滅危惧Ⅰ類、CR：絶滅危惧ⅠA類、EN：絶滅危惧ⅠB類、  
VU：絶滅危惧Ⅱ類、NT：準絶滅危惧、DD：情報不足、LP：絶滅のおそれのある地域個体群
- ⑧ 「岐阜県の絶滅のおそれのある野生生物（動物編）改訂版—岐阜県レッドデータブック（動物編）」（平成22年、岐阜県）  
EX：絶滅、EW：野生絶滅、CR+EN：絶滅危惧Ⅰ類、VU：絶滅危惧Ⅱ類、NT：準絶滅危惧、DD：情報不足
- ⑨ 「御嵩町版レッドデータブック：御嵩町の絶滅のおそれのある野生生物2007（鳥類、蝶類、植物、魚類・貝類編）」（平成19年、御嵩町）  
○：掲載種
- ⑩ 「専門家より指摘された種」  
○：指摘種

※：沢水に依存すると考えられる種



## (8) その他

山岳トンネル区間においては、動物の生息環境である沢の水質及び水位と関係する地下水の水質及び水位による影響について「本編 8-2-3 地下水の水質及び水位」で示すとおり、トンネル区間全般としては地下水の水質及び水位への影響は小さいものの、断層付近の破碎帯を通過する区間や洪積層の浅層部は、一部の地下水の水位への影響を及ぼす可能性があるとして予測している。そのため、トンネル上部の沢に生息し沢水に依存する動物への影響については、トンネル区間全般では影響は小さいものの、断層付近の破碎帯を通過する区間や洪積層の浅層部は、影響を及ぼす可能性があると考えられる。

今後は、高橋の水文学的方法による予測検討範囲内における断層付近の破碎帯を通過する区間や洪積層の浅層部については、評価書において調査した箇所以外の沢についても、文献調査等により重要種が存在する可能性がある場合は、代表的な箇所を選定して調査を行う。また、工事中は、「本編 8-2-4 水資源」において環境影響評価法に基づく事後調査として実施する予測検討範囲内にある河川の流量と共に、トンネルの湧水を測定して、減水の傾向が認められ動物への影響の可能性が考えられる場合は、専門家の助言を踏まえた上で、その影響の程度や範囲に応じた動物のモニタリングを行う。その結果、重要種への影響が確認された場合は、「重要な種の移植」などの環境保全措置を講じる。